项目位置
柳州市
柳北区
柳南区
鱼峰区
城中区
柳江区
柳州白莲机场
柳州
桂林市
贺州市
梧州市
来宾市
兴宾区
象州县
金秀瑶族自治县
蒙山县
马练瑶族乡
国安瑶族乡
同和镇
大鹏镇
思旺镇
官成镇
紫荆镇
金田水库
垌心乡
江口镇
金田镇
思界乡
安怀镇
东华镇
平南街道
平南县
木圭镇
上渡街道
丹竹镇
武宣县
南木镇
石咀镇
马皮乡
木乐镇
武林镇
镇隆镇
大安镇
西山镇
桂平市
寻旺乡
社坡镇
达开水库
石龙镇
蒙圩镇
大新镇
大洲镇
樟木镇
山北乡
东龙镇
奇石乡
中里乡
庆丰镇
厚禄乡
社步镇
油麻镇
蒙公镇
下湾镇
白沙镇
大圩镇
六陈镇
大坡镇
寺面镇
黄练镇
覃塘街道
覃塘区
根竹镇
贵港市
港城街道
港北区
贵城街道
港南区
江南街道
东津镇
麻垌镇
木根镇
罗秀镇
平山镇
三里镇
八塘街道
新塘镇
大洋镇
罗播乡
五里镇
石卡镇
桥圩镇
中沙镇
瓦塘镇
湛江镇
大岭乡
木格镇
容县
木梓镇
兴业县
北流市
横州市
玉林市
玉州区
福绵区
灵山县
陆川县
玉林福绵机场
图 例
贵港市 地级市政府驻地
平南县 县级政府驻地
大新镇 乡级政府驻地
机 场
地级市政区界线
县级政区界线
高速铁路及车站
普速铁路
在建铁路
G7212 高速公路及编号
在建高速公路
城市快速路
G358 国道及编号
S310 省道及编号
1、常年河 2、时令河 3、伏流河 4、湖、塘
水库及拦水坝
比例尺 1：350 000
注：图上境界不作划界依据。

附图1 项目地理位置图

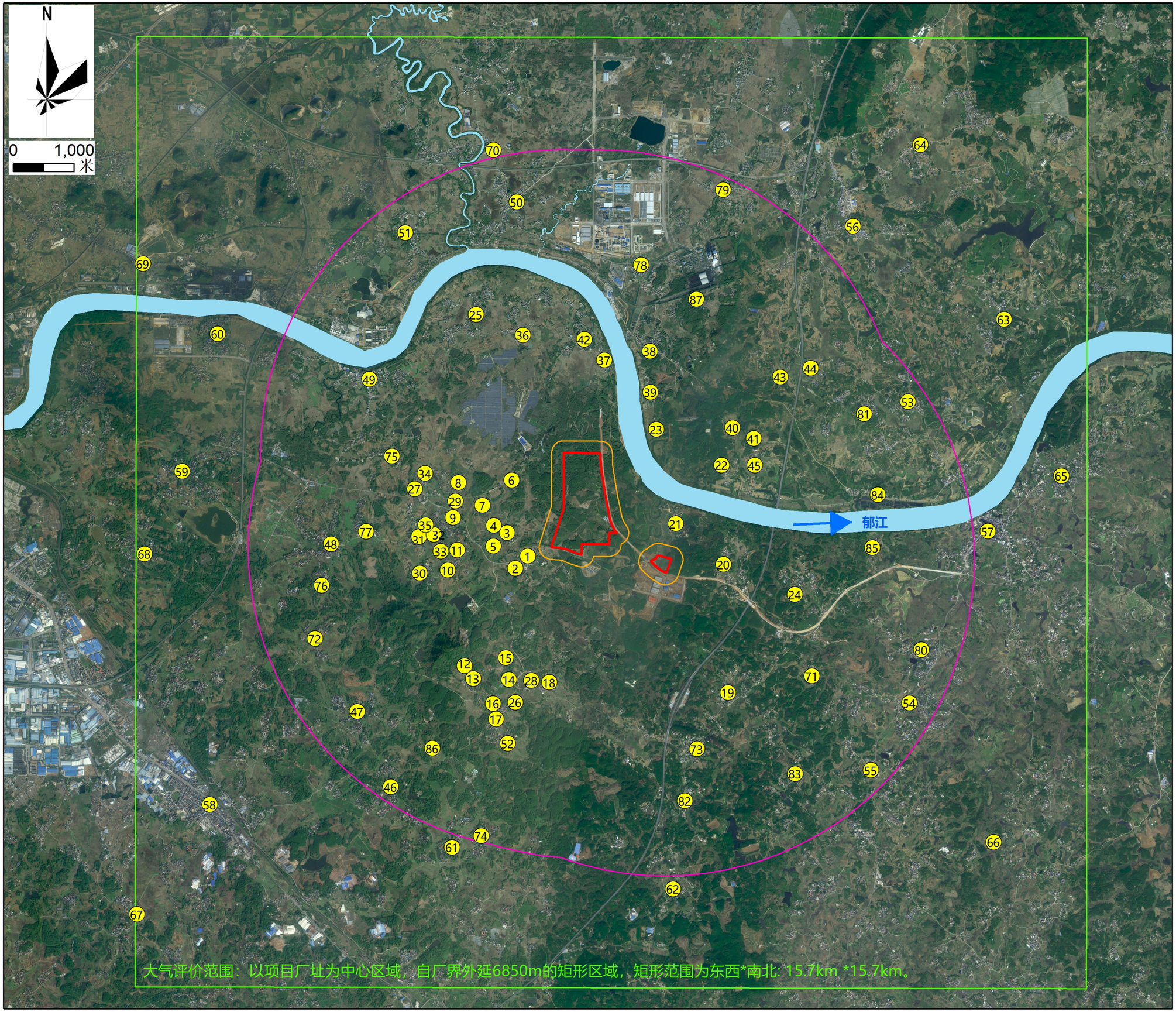

序号	敏感目标	序号	敏感目标
1	鸡母岭屯	45	东方屯
2	碑记岭	46	木龙村
3	荔枝山屯	47	苏岗村
4	南桥屯	48	高朗村
5	秧地垌屯	49	横岭村
6	执子岭屯	50	东博屯
7	马垒岭	51	水寨屯
8	贺岭屯	52	新联屯
9	大园屯	53	水石村
10	水六井	54	郑村
11	谭屋屯	55	务凤村
12	许屋屯	56	武乐镇
13	李屋屯	57	东津镇
14	牛栏垌	58	八塘街道
15	曾屋屯	59	新蒙村
16	桥头屯	60	黄村
17	罗屋屯	61	振新村
18	燕塘屯	62	东井塘村
19	狮夏村	63	胜岭村
20	石岭屯	64	吉斗村
21	冲口屯	65	梁莫村
22	长黄屯	66	邓塘村
23	李屋屯	67	高岭村
24	石连村	68	大村
25	向西屯	69	猫儿山村
26	新合村	70	旺华村
27	新安村	71	石井垌屯
28	加西岭屯	72	高村
29	长其岭屯	73	狮楼
30	湾村屯	74	道平
31	竹山屯	75	横巷
32	下边屯	76	西岸村
33	陈屋	77	必塘
34	大新屯	78	上屋屯
35	岭儿	79	石群屯
36	岑西村	80	殿寮
37	李屋	81	窝环屯
38	江城村	82	田寮
39	黄屋屯	83	张屋
40	长城村	84	独竹屯
41	林屋屯	85	思冲堤屯
42	蒙屋屯	86	尖岭
43	长其屯	87	罗城
44	余屋屯		

图 例

- 项目用地范围
- 敏感点保护目标
- 风险评价范围（厂界外扩5km）
- 大气评价范围（东西*南北：15.7km *15.7km）
- 噪声、土壤评价范围（厂界外扩200m）
- 主要地表水系

附图2　项目评价范围和环境保护目标示意图

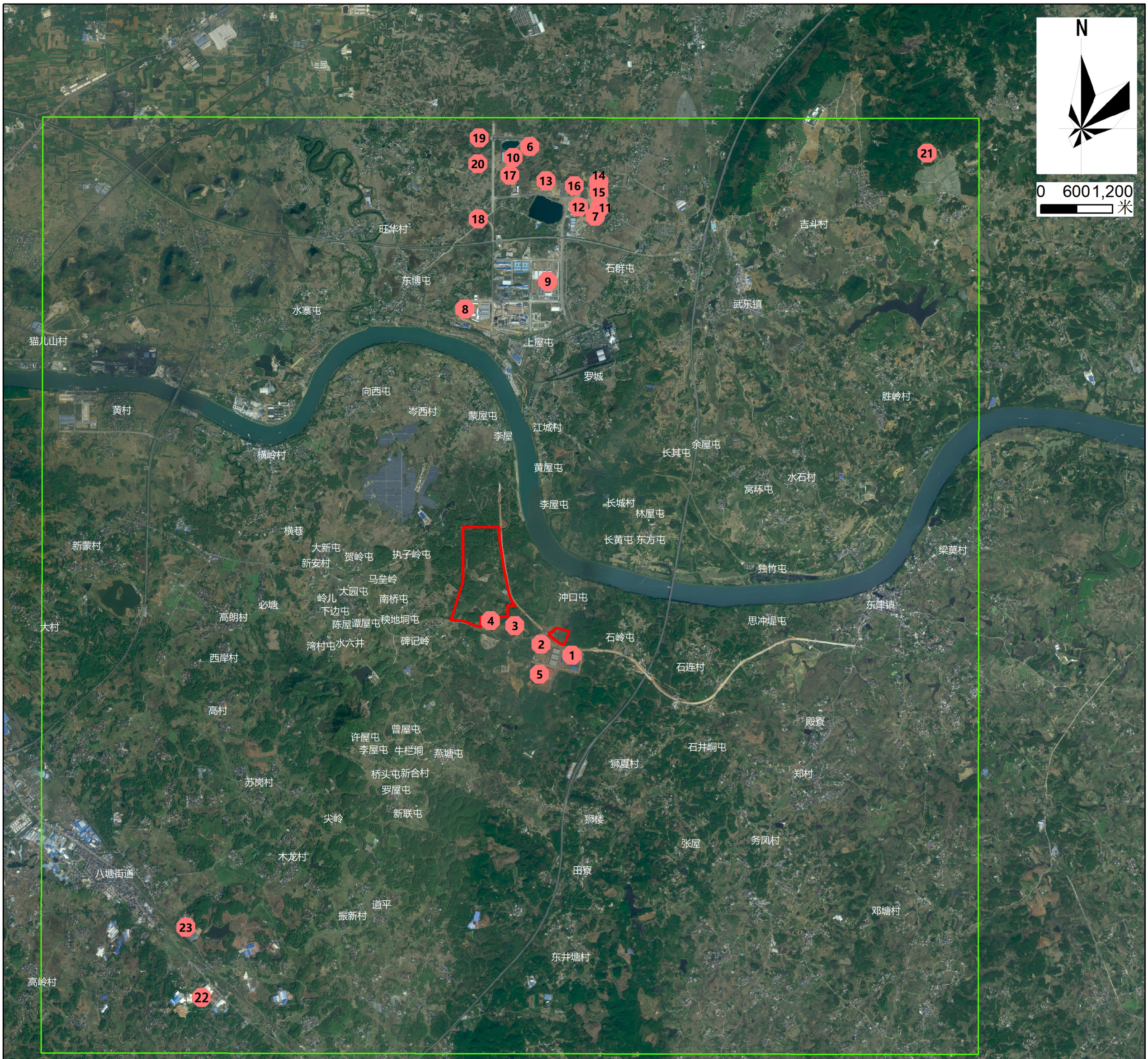

序号	项目	序号	项目
1	广西思美木业集团有限公司年产30万m3OSB人造板生产线项目	13	广西齐峰新材料有限公司年产20万吨特种纸项目
2	贵港市港南区利恒农业发展有限责任公司滨江产业园绿色家居建设项目（一期）—污水处理厂工程	14	广西简晟新材料科技有限公司年产3000万张高端绿色家居装饰纸建设项目
3	滨江产业园第二污水处理厂项目	15	贵港市鑫桦装饰材料有限公司年产3000万张高端绿色家居装饰纸项目
4	广西植护元创纸业有限公司植护元创生物质能源综合利用项目	16	贵港乐赞纸业有限公司年产15万吨生活用纸项目
5	广西贵港茂盛科技有限公司高端智能家具产业园（一期）项目	17	广西中晟纸业有限公司年产5万吨高档生活用纸及后加工项目
6	广西皓博新材料科技有限公司年产装饰纸9500万平方米项目	18	贵港市产业园区（粤桂园）第二污水处理厂
7	广西杭港材料科技有限公司年产5万吨植物纤维材料项目	19	贵港理文生物质能源综合利用项目
8	广西伟创植物纤维科技有限公司年产15万吨植物粗纤维综合利用项目	20	贵港理文林浆纸一体化全产业链项目
9	贵港龙派实业集团有限公司贵港市年产6万吨新型绿色环保纸浆模餐具、19万吨商务生活清洁用成品纸、10万吨新型绿色环保纸品餐具原料生产加工一体化、6万吨纸质食品包装加工生产一体化项目	21	广西星荷生态农业有限公司IoT智慧猪场年出栏5万头生猪（育肥）项目
10	广西益鲜美生物科技有限公司年产10000吨酵母制品生产线项目	22	贵港市港星建材有限公司技改项目
11	广西尚诺再生资源有限公司废钢铁智能化分选基地项目	23	广西贵港市乐峰新型建材有限公司技改项目
12	广西美茂中电梯设备有限公司年产1.6万台电梯、扶梯、立体停车位生产基地项目		

附图3 项目周边区域污染源分布图

贵港市港南区工业园区总体规划——滨江产业园（2024-2035）

滨江组团产业布局规划图

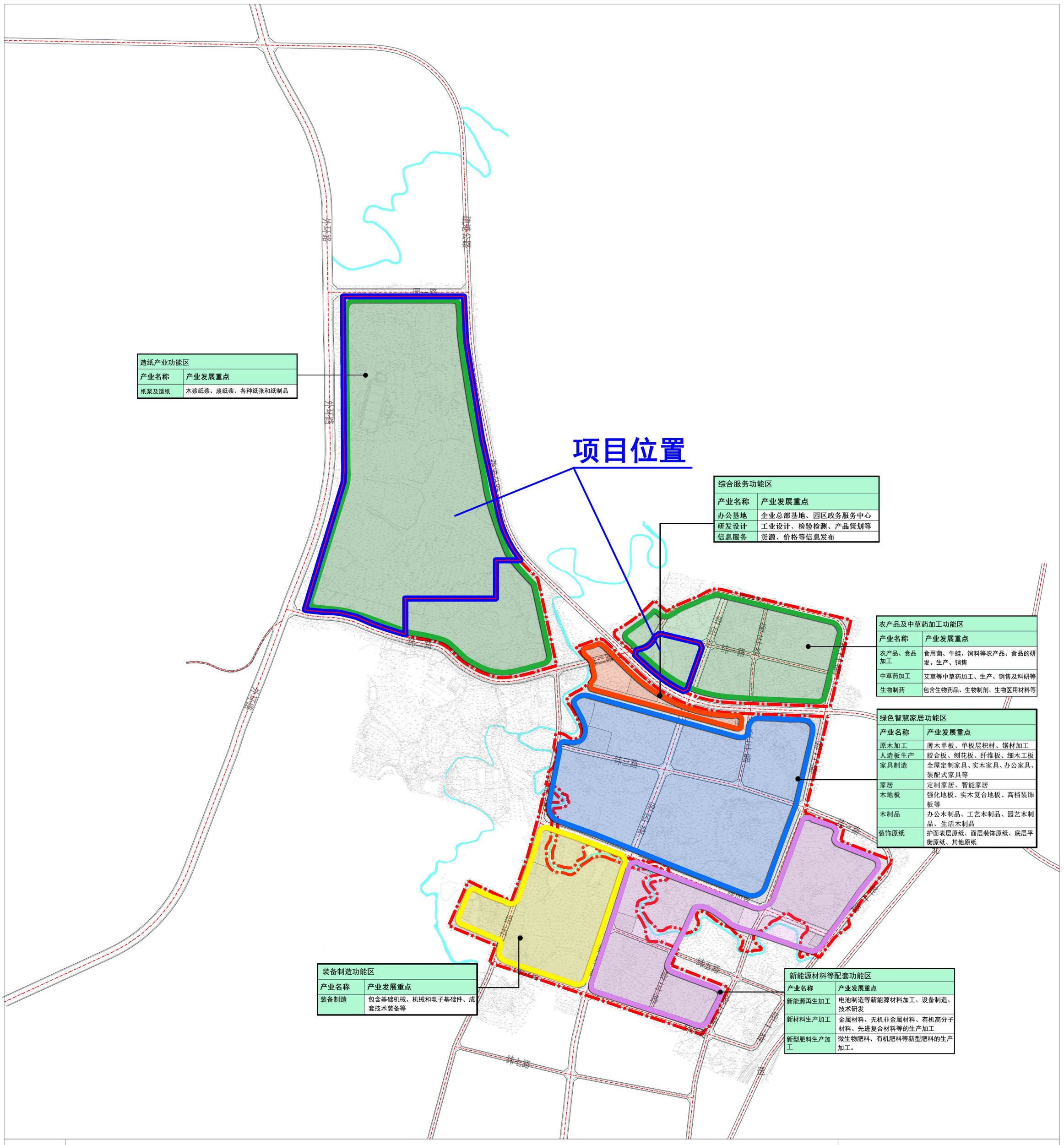

图例

- 功能区
- 1207 城镇村道路用地
- 1701 河流水面
- 规划范围
- 项目位置

华设设计集团股份有限公司

6-5

附图4 滨江产业园滨江片区产业布局规划图