

洛维水站设施维修改造 装饰施工图

图纸内容：平面图、立面图、大样图、

日期	
签名	
实名	
专业	

目录表

编号	纸页号码	图纸名称	图幅	比例	备 注
01		封面	A3		
02	Z-01	目录表	A3		
03	Z-02	室内施工设计说明(一)	A3		
04	Z-03	室内施工设计说明(二)	A3		
05	Z-04	室内施工设计说明(三)	A3		
06	GF-01	工法参考(一)	A3		
07	GF-02	工法参考(二)	A3		
08	GF-03	工法参考(三)	A3		
09	P-01	一层原始平面图	A3	1:150	
10	P-02	二层原始平面图	A3	1:150	
11	P-03	一层拆建图	A3	1:150	
12	P-04	二层拆建图	A3	1:150	
13	P-05	一层平面布置图	A3	1:150	
14	P-06	二层平面布置图	A3	1:150	
15	P-07	一层平面尺寸图	A3	1:150	
16	P-08	二层平面尺寸图	A3	1:150	
17	P-09	一层天面布置图	A3	1:150	
18	P-10	二层天面布置图	A3	1:150	
19	P-11	一层灯具布置图	A3	1:150	
20	P-12	二层灯具布置图	A3	1:150	
21	P-13	一层电路布置图	A3	1:150	
22	P-14	二层电路布置图	A3	1:150	
23	P-15	一层地面铺装图	A3	1:150	
24	P-16	二层立面索引图	A3	1:150	
25	L-01	格子墙半通透式墙隔断施工图	A3	1:25	
26	L-02	展柜施工图	A3	1:25	
27					
28					
29					
30					
31					
32					
33					
34					
35					
36					

编号	纸页号码	图纸名称	图幅	比例	备 注
37					
38					
39					
40					
41					
42					
43					
44					
45					
46					
47					
48					
49					
50					
51					
52					
53					
54					
55					
56					
57					
58					
59					
60					
61					
62					
63					
64					
65					
66					
67					
68					
69					
70					
71					
72					

洛维
维修改造
站设施

■MODIFIED VERSION
修正版本

■ADJUSTMENT SUMMARY
调整摘要

■PRECAUTIONS 注意事项
1. 所有图纸上表示的尺寸, 须
在现场复合和修正:
All measurement must be
checked and verified on
stite:
2. 不可度量图纸:
Do not scale drawings:
3. 本设计之知识产权属
ENJOYDESIGN设计机构, 复印
或使用, 均需获得书面授权.
Property of ENJOY art
decoration Company and
cannot beused without
tewritten permission.

■DATE 日期
2025/11

■DRAWN 绘图

■CHECKED 校核

■APPROVED 审定

■ASSIS ANTDER助理设计师

■DITECTORORDER主管设计师

■CHIEF OF PRO项目负责人

■JOB NO. 项目编号

■DRAWING TITLE 图纸名称
目录表

■DRAWING NO. 图号

■PAGE 页码
Z-01

室内施工设计说明(一)

姓名	日期	
签名		一. 设计依据及规范:
实名		1. 设计依据:
专业		1.1 现行最新版的国家和地方的行业规程和规定、有关政策、法规、建筑设计规范等。
		1.2 本室内装饰装修设计工作以甲方提供的设计委托书、合同、用户需求书、会议纪要或函件等与本项目有关的有效设计联络文件为深化依据。
		1.3 本项目通过的建筑扩初图或建筑施工图(末端定位施工图包括本项目通过的装修设备施工图)。
		1.4 室内照明设计分析(声学顾问提交的建筑声学设计报告)。
		2. 设计执行规范:(装修设计应符合国家相关标准及规定)
		2.1 《中华人民共和国建筑法》
		2.2 《建筑制图标准》GB/T50104-2017
		2.3 《全国民用建筑设计通则》GB50352-2019
		2.4 《民用建筑设计技术措施》《2009年版》
		2.5 《民用建筑隔声设计规范》GB50118-2010
		2.6 《建筑照明设计标准》GB50034-2019
		2.7 《公共建筑节能设计标准》GB50189-2019
		2.8 《建筑设计防火规范》GB50016-2014[2018]
		2.9 《建筑内部装修设计防火规范》GB50222-2017
		2.10 《高层民用建筑设计防火规范》GB50016-2014
		2.11 《混凝土结构设计规范》GB50010-2010
		2.12 《砌体结构设计规范》GB50003-2011
		2.13 《建筑钢结构焊接规范》GB50661-2011
		2.14 《无障碍设计规范》GB50763-2012
		2.15 《建筑给排水设计规范》GB50015-2019
		2.16 《民用建筑供暖通风与空气调节设计规范》GB50736-2012
		2.17 《厨房、卫生间防水施工技术规程》DBJ01-105-2006
		2.18 《建筑室内防水工程技术规程》CIECS1962006
		2.19 《房屋建筑室内装饰装修图标准》JGJ/T244-2011
		2.20 《消防安全疏散标志设置标准》DB11/1024-2013
		2.21 《木结构设计规范》GB50005-2017
		2.22 《公共建筑节能设计标准》GB50189-2015
		2.23 《建筑地面设计规范》GB50037-2013
		2.24 《建筑安全玻璃管理规定》发改运行[2003]2116号
		2.25 《防火涂料防火性能及分级标准》BG51004-85
		2.26 《钢结构焊接规范》BG 50661-2011
		2.27 《异形人造石制品》JC/T 2325-2015
		2.28 《夏热冬暖地区居住建筑节能设计标准》JGJ 75-2012
		2.29 《住宅室内防水工程技术规范》JGJ298-2013
		2.30 《消防应急照明和疏散指示系统》GB17945-2010
		2.31 《消防应急照明和疏散指示系统技术标准》GB51309-2018
		2.32 《住宅装饰装修工程施工规范》GB50327-2001
		2.33 《住宅设计规范》GB50096-2011
		2.34 《房屋建筑制图统一标准》GB/T50001-2017
		3. 装饰工程施工及验收应严格按照国家相关现行施工及验收标准进行:
		3.1 《民用建筑工程室内环境污染控制规范》GB50325-2020
		3.2 《木结构工程施工质量验收规范》GB50206-2012
		3.3 《民用建筑工程室内环境污染控制规范》GB50325-2020
		3.4 《建筑地面工程施工质量验收规范》GB50209-2010
		3.5 《建筑装饰装修工程质量验收规范》GB50210-2018
		3.6 《建筑工程施工质量验收统一标准》GB50300-2013
		3.7 《住宅室内装饰装修工程质量验收规范》JGJ/T304-2013
		3.8 《砌体工程施工及验收规范》GB50203-2011
		3.9 《钢结构工程施工质量验收标准》GB50205-2020
		3.10 《建筑内部装修防火施工及验收规范》GB50354-2005
		3.11 《无障碍设施施工验收及维护》GB50642-2011
		3.14 《干挂饰面石材及其金属挂件》JC 830.1~JC 830.2-2005
		3.15 《建筑涂饰工程施工及验收规程》JGJ/T 29-2015
		3.16 《整体地坪工程技术规程》CIECS 328-2012
		3.17 《通风与空调工程施工质量验收规范》GB50243-2016
		3.18 《建筑给水排水及采暖工程施工质量验收规范》GB50242-2002
		3.19 《人造石国家标准》JC/T 908-2013
		3.20 《人造石加工、装饰与施工质量验收规范》JC/T 2300-2014
		3.21 《建筑装饰用人造石英石板》JG/T 463-2014
		4. 本装修设计及使用材料应符合国家相关标准和规定:
		4.1 《建筑玻璃应用技术规程》JGJ113-2015
		4.2 《玻璃幕墙工程技术规范》JGJ102-2003
		4.3 《建筑材料及制品燃烧性能分级方法》GB8624-2012
		4.4 《室内装饰装修材料有害物质限量标准》GB18580-2001
		4.5 《实木复合地板国家标准》GB/T18103-2013
		4.6 《天然花岗石建筑板材》GB/T 18601-2009
		4.7 《天然大理石建筑板材》GB/T 19766-2016
		4.8 《陶瓷砖国家标准》GB/T 4100-2015
		4.9 《环境标志产品技术要求-陶瓷砖》HJ/T 297-2006
		4.10 《地坪涂装材料》GB/T 22374-2018
		4.11 《地坪涂料》HG/T 3829-2006
		4.12 《建筑用轻钢龙骨配件》JC/T 558-2007
		4.13 《建筑用轻钢龙骨》GB/T 11981-2008
		另采暖地区还需遵循以下规程:
		4.14 《地面辐射供暖技术规程》JGJ142-2016
		4.15 《地采暖用木质地板》LY/T 1700-2018
		注意:若图纸中出现跟上述技术规范相违背的地方,须以上述最高规范标准为准。
		二. 施工图图纸说明:
		1. 本项目施工图图纸阶段所交付图纸无特殊情况之下,内含封面、目录、施工说明、通用工艺做法表、电路图符号表、物料表、平面系统、立面系统、大样节点系统、水电图。
		2. 当图中尺寸与现场不符,请及时与设计单位联系,不得丈量图纸为依据;除特定注明外,所有尺寸以毫米为单位,标高以米为单位;图纸中所有标注式的标高均为装饰完成面标高,标高±0.000为楼层装饰面相对标高,“1EQ”表示均分。
		3. 本施工图册中所示风口、喷淋、烟感、安防、音响等专业设备点位等专业有局部冲突之处,需协调各专业设计单位现场解决。应以相关专业设计图为准;防火门、人防门、消防/管理卷帘等强条设置设备,须由施工单位协调专业厂家,根据装修设计要求面饰或样式出具深化图纸,本施工图册只作示意;当存在设备与装饰面感官突兀、设备与装饰设计功能冲突、设备指定面饰不符(不符专业规范或装饰设计要求)等问题时,需由建设单位项目负责人或第三方监理主持协调并建议纪要落实,确保项目整体的美观性、功能性及项目进程。
		4. 必须保证建筑物的结构安全和主要使用功能。当涉及主体和承重结构改动或增加荷载时,必须由原结构设计单位或具备相应资质的设计单位核查相关原始资料,对既有建筑结构的安全性进行校验、确认。
		5. 建筑装饰装修工程的防火、防雷和抗震设计应符合现行国家标准的规定。
		6. 当墙体或吊顶内的管线可能产生冰冻或结露时,应进行防冻或防结露设计
		7. 通用做法:
		7.1 除特殊标明外,所有6mm以上的除夹胶和夹层玻璃以外的玻璃均需做钢化处理。
		7.2 除特殊标明外,所有木饰面与墙纸或墙布的阴角处,留10mm宽的凹槽,做法。
		7.3 除特殊标明外,所有喷淋盖及风口烤漆颜色同周边的饰面材料颜色。
		8. 图中所有形式的墙体,除特别说明外均应到顶设置,详细做法参考有关墙体构造图及现行规范条文;门洞的墙体开线尺寸为土建尺寸,门完成面尺寸以门大样图为准;凡涉及钢结构部分(前置、后置预埋荷载体系,如石材钢结构墙或玻璃栏杆等),均须施工单位进行深化、核算及必要时出具相关计算书,如无特殊情况,不能更改装饰设计既定的完成面厚度,深化文件须经原建筑设计单位及建设单位确认方可施工。施工单位需严格按开线图提供的资料复核现场条件,不符之处需及时反馈设计师,以便及时修正图纸或现场处理。
		9. 施工单位须按照“精细化设计、精细化施工”标准,根据现场精细化测量放线,结合现场实际尺寸重新深化施工图及绘制施工排版图;深化施工、排版图须提交施工监理或施工项目总负责人签审,设计单位、建设单位确认后方可施工;具体构造节点须由厂家进行深化,但不得改变设计方案及效果,厂家应保证其构造的安全性、合理性、经济性,必要时须提供计算书;凡涉及改建并影响外观设计的区域,须由我司、外观设计单位、建设单位三方协商得到统一意见后根据调整后的设计图纸施工。
		10. 本项目装饰工程施工应严格按照国家及地方有关质量验收标准进行,本说明仅为我对施工单位在施工准备期、进行期及后期维护期间的提示;本施工图册中所示涉及施工工艺不能作为现场施工直接依据,仅作参考。
		三. 主要材料要求:
		1. 材料要求总则
		1.1 项目设计选用的各种装饰面材,以我司提供的样板为依据,施工单位提供相同的材料样板并连同各类材料合格证书、环保、防火、节能等检测报告,经建设单位、设计单位、监理单位确认后进行签字封样,并依据封样样板进行验收;所有金属构件、配件均按照相关规定进行防锈、防蚀、防火处理;材料的规格、强度和表面光洁度须满足设计要求及相关标准规定;所有金属、玻璃、石材材料等模块化、组装式材料需工厂定制加工后现场安装,禁止在现场切割开孔(限制性的收口材料或须现场二次加工调控除外);同类材料无特殊设计需求下不得出现影响效果的颜色及纹理差别。
		1.2 设计单位未指定的材料及设备,施工单位选用时应符合国家现行产品标准规范外还应遵从以下原则:
		1.2.1 优先使用可重复使用、可循环使用、可再生使用的产品及材料;
		1.2.2 优先使用由先进节能、环保及改进室内空气质量技术的产品及材料;
		1.2.3 严禁使用国家明令淘汰的产品及材料。
		1.3 因市场价格浮动超出预期或厂商货源、货期不满足项目进程条件等原因,施工单位可采用以下方式处理:
		1.3.1 向建设方提出变更材料品牌,品质或供应产地,得到确认后提供样板予设计师确认;
		1.3.2 向建设方提出更换材料品种,由设计师另行提供可行性的材料样板与建设方协商确定;
		1.3.3 根据项目样板中推荐的供应商联系。
		1.4 项目中所有使用到的材料应由承建方及其监理公司进行质量把控,应达到国家相关合格标准,否则设计单位有权不予以确认。
		2. 本工程所用材料、设备的品种、规格、性能须符合国家现行产品标注的规定及有关建筑装饰装修材料有害物质限量标准的规定;所有材料进场时应对应品种、规格、外观和尺寸进行验收,材料包装应完好,应有产品合格证书、中文说明书及相关性能的检验报告;进口产品应按规定进行商品检验,进场后需要进行复验的材料种类及项目应符合本规范各章的规定,同一厂家生产的同一品种同一类型的进场材料应至少抽取一组样品进行复验,当合同另有约定时应按合同执行;当国家规定或合同约定应对材料进行见证检测时,或对材料的质量发生争议时,应进行见证检测,承担建筑装饰装修材料检测的单位应具备相应的资质,并应建立质量管理体系;建筑装饰装修工程所使用的材料在运输、储存和施工过程中,必须采取有效措施防止损坏、变质和污染环境;综上所述以下国家或行业有关的设计规范、标准及工程建设标准强制性条文。
		2.1 《室内装饰装修材料人造板及其制品中甲醛释放限量》GB18580-2017
		2.2 《室内装饰装修材料溶剂型木器涂料中有害物质限量》GB18581-2009
		2.3 《室内装饰装修材料内墙涂料中有害物质限量》GB18582-2008
		2.4 《室内装饰装修材料胶粘剂中有害物质限量》GB18583-2008
		2.5 《室内装饰装修材料家具中有害物质限量》GB18584-2001
		2.6 《室内装饰装修材料壁纸中有害物质限量》GB18585-2001
		2.7 《室内装饰装修材料聚氯乙烯卷材地板中有害物质限量》GB18586-2001
		2.8 《室内装饰装修材料地毯、地毯衬垫及地毯胶粘剂有害物质释放限量》GB18587-2001
		2.9 《室内装饰装修材料水性木器涂料中有害物质限量》GB24410-2009
		2.10 《混凝土外加剂中释放氯的限量》GB18588-2001
		2.11 《室内用水性阻燃剂、防水剂、防腐剂有害物质的限量》GB50325-2001
		2.12 《饰面石材用胶黏剂》GB24264-2019
		2.13 《建筑材料及制品燃烧性能分级》GB8624-2012
		2.14 《建筑玻璃应用技术规程》JGJ113-2015
		2.15 《皮革和毛皮有害物质限量》GB20400-2006
		2.16 《室内装饰装修材料壁纸中有害物质限量》GB18585-2016
		2.17 《建筑材料放射性核素限量》GB6566-2010
		2.18 《建筑材料及制品燃烧性能分级方法》GB8624-2012
		注意:室内设计选用的各种装饰材料,由施工单位提供材料,制作样板,并提供材料合格证书及环保防火性能检测报告,经建设单位、设计单位、现场监理确认后进行封样,并据此进行验收。
		3. 本工程属于公共建筑类型,装修材料燃烧性能等级最低要求为:顶棚A级,墙面B1级,地面B1级,隔断B1级,固定家具B2级,窗帘B2级,其他B2级。但防烟楼梯间、消防控制室、配电间、屋顶水箱间、排烟机房等有要求的设备用房室内各部位装修材料燃烧等级均为A级;地上水平疏散走道和安全出口门厅为顶棚A级,其他部位应采用不低于B1的装修材料。疏散走道两侧墙体耐火极限应不低于一小时。
		3.1. 无窗房间的内部装修材料的燃烧性能等级,除A级外,应在规定的基础上提高一级。
		3.2. 地下疏散走道和安全出口的门厅,其顶棚、墙面和地面的装修材料均为A级。
		3.3. 消防水泵房,消防控制室,配电间,排烟机房,屋顶水箱间等,其内部所有装修材料均为A级装修材料。
		3.4. 其他防火做法请参照《建筑内部装修设计防火规范(2001修订版)》GB50222-95,其中第3.1条相关内容执行。
		4. 装修材料燃烧性能等级
		装修材料按其使用部位和功能,可划分为顶棚装修材料、墙面装修材料、地面装修材料、隔断装修材料、固定家具、装饰织物、其他装饰材料七类,GB50222-2017 表3.0.2
		序号等级装修材料燃烧性能
		1 A级不燃性
		2 B1级难燃性
		3 B2级可燃性
		4 B3级易燃性
		5. 常用建筑内部装修材料燃烧性能等级划分举例:

洛维水站设施
维修改造

■MODIFIED VERSION
修正版本

■ADJUSTMENT SUMMARY
调整摘要

■PRECAUTIONS 注意事项

1. 所有图纸上表示的尺寸,须在现场复核和修正:
All measurement must be checked and verified on site:
2. 不可度量图纸:
Do not scale drawings:
3. 本设计之知识产权属 ENJOYDESIGN设计机构,复印或使用,均需获得书面授权。Property of ENJOY art decoration Company and cannot beused without tewritten permission.

■DATE 日期

2025/11

■DRAWN 绘图

■CHECKED 校核

■APPROVED 审定

■ASSIS ANTDER助理设计师

■DITECTORDER主管设计师

■CHIEF OF PRO项目负责人

■JOB NO. 项目编号

■DRAWING TITLE 图纸名称

室内施工设计说明
一

■DRAWING NO. 图号

■PAGE 页码

Z-02

日期	
签名	
实名	
专业	

工法参考(一)

编号	内墙面常规做法		备 注	常规使用位置	燃烧性能等级
<div><input checked="" type="checkbox"/> 一</div>	陶瓷块料墙面（湿贴）	<div><div><div>▪ 8~12mm厚光面砖或釉面砖；</div><div>▪ 6~10mm厚瓷片；</div><div>▪ 4~6mm厚 1:1水泥砂浆，加水重20% 108胶镶贴；</div><div>▪ 素水泥浆结合层一遍；</div><div>▪ 2mm厚（横竖各一层）JS- II 型聚合物水泥基防水涂料；</div><div>▪ 20mm厚 1:3水泥防水砂浆找平层。</div><div>▪ 建筑墙面。</div></div><div><div>▪ 白水泥浆擦缝。</div><div>▪ 接近砖材颜色的填缝剂填缝。</div></div></div>	<div><div>▪ 面砖规格&颜色见单项工程。</div><div>▪ 大块料板材分件，需用手刀切割机切割。</div></div>	标准层或地下室电梯厅、住宅入户花园、厨房、卫生间	A
<div><input type="checkbox"/> 二</div>	陶瓷块料（陶瓷薄板）墙面（瓷砖胶）	<div><div><div>▪ 8~12mm厚光面砖或釉面砖；</div><div>▪ 6~10mm厚瓷片；</div><div>▪ 8~12mm厚瓷砖胶（瓷砖胶粉剂与水以4:1配比）；</div><div>▪ 素水泥浆结合层一遍；</div><div>▪ 2mm厚（横竖各一层）JS- II 型聚合物水泥基防水涂料；</div><div>▪ 20mm厚 1:3水泥防水砂浆找平层；</div><div>▪ 建筑墙面。</div></div><div><div>▪ 白水泥浆擦缝；</div><div>▪ 接近砖材颜色的填缝剂填缝；</div></div></div>	<div><div>▪ 8~12厚瓷砖胶工序分解： 2mm厚瓷砖胶，批压一道于找平层上（压实）；8mm厚瓷砖胶用齿形刮板将胶抹于工作面上，使之均匀分布（请注意方齿抹灰刀成约60°角刮过，拉出条纹）；2mm厚瓷砖胶批压一道于陶瓷块料/石材底面，铺实拍平。</div></div>	标准层或地下室电梯厅、住宅入户花园、厨房、卫生间	A
<div><input type="checkbox"/> 三</div>	马赛克墙面	<div><div>▪ 马赛克，白水泥浆抹缝；</div><div>▪ 10mm厚1:2白水泥砂浆粘结；</div><div>▪ 12mm厚瓷砖胶瓷砖胶（与水以4:1配比）；</div><div>▪ 15mm厚1:3水泥砂浆找平层；</div><div>▪ 建筑墙面。</div></div>	卫生间	A	
<div><input type="checkbox"/> 四</div>	陶瓷块料湿挂墙面	<div><div>▪ 面砖用铜丝绑扎挂贴，（<8厚面砖，铜丝需用垫件加固）用接近砖材颜色的填缝剂擦缝。</div><div>▪ 20~40mm厚 1:2.5水泥砂浆灌注。</div><div>▪ 刷108胶素水泥浆一遍，配合比为108胶:水=1:4。甩刷在基层上，拉成粗糙面，硬化后即可进行抹灰施工。</div><div>▪ 建筑墙面。</div></div>	<div><div>▪ 面砖规格&颜色见单项工程。</div><div>▪ 超过1.5m的砖材墙面采用此施工方法。</div></div>	标准层或地下室电梯厅、首层入户大堂	A
<div><input type="checkbox"/> 五</div>	挂贴石材墙面	<div><div>▪ 20~30mm的厚石板（背面用双股18号铜丝绑扎，与墙面或Φ6双向钢筋网焊接、捆绑，装饰面板钻±5孔，孔距300），用接近石材颜色的填缝剂擦缝。</div><div>▪ 30mm厚1:2.5水泥砂浆，分层灌浆，每次灌入高度≤200mm。</div><div>▪ 8~12mm厚瓷砖胶（瓷砖胶粉剂与水以4:1配比）。</div><div>▪ M12不锈钢膨胀螺丝。</div><div>▪ 建筑墙面。</div></div>	<div><div>▪ 石材规格&颜色见单项工程。</div><div>▪ 墙面固定铜丝方法有枪钉法、预埋钢筋等方法，也可由单项工程另定。</div></div>	标准层或地下室电厅、首层入户大堂、住宅厨房、卫生间	A
<div><input type="checkbox"/> 六</div>	干贴石材墙面	<div><div>▪ 20~30mm的厚石板，用接近石材颜色的填缝剂擦缝。</div><div>▪ 石材专用环氧树脂结构胶粘贴（粘结点钻孔Φ6）。</div><div>▪ 主龙骨80×40×5、副龙骨140×40×4 镀锌角钢架（常用），（主副龙骨间距详见钢架排版图）。</div><div>▪ M12不锈钢膨胀螺丝。</div><div>▪ 建筑墙面（混凝土墙）。</div></div>	<div><div>▪ 如建筑墙体为轻质隔墙，则槽钢竖龙骨要至楼板生根固定。</div><div>▪ 所有钢骨架均需做防锈处理。</div></div>	标准层电梯厅、首层入户大堂	A
<div><input type="checkbox"/> 七</div>	干挂石材墙面	<div><div>▪ 25~30mm的厚石板，用接近石材颜色的填缝剂擦缝。</div><div>▪ 不锈钢干挂件。</div><div>▪ 主龙骨80×43×5、副龙骨140×40×4镀锌角钢架（常用），（主副龙骨间距详见钢架排版图）。</div><div>▪ M12不锈钢膨胀螺丝。</div><div>▪ 建筑墙面（混凝土墙）。</div></div>	<div><div>▪ 干挂钢龙骨系统及预埋件，按结构计算为准。</div><div>▪ 如建筑墙体为轻质隔墙，则槽钢竖龙骨要至楼板生根固定。</div><div>▪ 所有钢骨架均需做防锈处理。</div></div>	标准层电梯厅、首层入户大堂	A
<div><input checked="" type="checkbox"/> 八</div>	木饰面墙面	<div><div>▪ 饰面板（成品饰面）。</div><div>▪ 9mm或12mm厚难燃胶合板。</div><div>▪ 20×30mm木龙骨，双向中距300~600mm。</div><div>▪ 抹灰层，环保型防潮剂。</div><div>▪ 建筑墙面。</div></div>	<div><div>▪ 木龙骨采用膨胀螺丝固定。</div><div>▪ 木龙骨、横撑（正面刨光）均刷氟化钠防腐剂。</div><div>▪ 木龙骨中距，根据胶合板拼接形式或规格调整。</div></div>	公共空间(如售楼部)、住宅客厅、房间等局部造型墙	B2
<div><input type="checkbox"/> 九</div>	软包/硬包墙面	<div><div>▪ 阻燃织物软包/硬包（成品嵌装）。</div><div>▪ 9mm厚难燃胶合板。</div><div>▪ 20×30mm木龙骨，中距300~600mm。</div><div>▪ 防潮层。</div><div>▪ 建筑墙面。</div></div>	<div><div>▪ 木龙骨采用膨胀螺丝固定。</div><div>▪ 木龙骨、横撑（正面刨光）均刷氟化钠防腐剂。</div></div>	公共空间(如售楼部)、住宅客厅、房间等局部造型墙	B2
<div><input type="checkbox"/> 十</div>	镜面玻璃墙面	<div><div>▪ 专用胶（中性胶）粘贴5~6mm厚镜面玻璃。</div><div>▪ 专用胶（中性胶）粘贴玻璃。</div><div>▪ 9mm厚难燃胶合板。</div><div>▪ 防潮层。</div><div>▪ 建筑墙面。</div></div>		公共空间(如售楼部)、住宅客厅、房间等局部造型墙	A
<div><input type="checkbox"/> 十一</div>	墙纸/墙毡墙面	<div><div>▪ 墙纸/墙毡。</div><div>▪ 专用环保粘贴胶（墙纸/墙毡背面及墙面均需刷胶）。</div><div>▪ 刷（喷）环保清漆。</div><div>▪ 满刮腻子层两道，批刮收光。</div><div>▪ 抗碱封闭底漆。</div><div>▪ 15厚1:2.5水泥砂浆找平</div><div>▪ 建筑墙面。</div></div>		公共空间(如售楼部)、高档次住宅墙身	B1
<div><input checked="" type="checkbox"/> 十二</div>	乳胶漆墙面	<div><div>▪ 表面涂料三遍。</div><div>▪ 表面涂料两遍。</div><div>▪ 底漆两遍。</div><div>▪ 底漆一遍。</div><div>▪ 满刮腻子层两道。</div><div>▪ 5mm厚DP M10水泥石灰砂浆抹面。</div><div>▪ 15厚1:2.5水泥砂浆找平</div><div>▪ 建筑墙面。</div></div>		地下室电梯厅(车库)；住宅客厅、房间、通道；办公室；	

※ 本图标有“”符号者为本设计所采用的做法，除图中注明者外，其余均须遵照现行国家颁发的有关施工操作规程及施工验收规范执行。

※ 所有材料均为符合环保要求及消防要求的难燃材料。

编号	天花顶面常规做法		备 注	常规使用位置	燃烧性能等级
<input type="checkbox"/> 一	原楼板 油乳胶漆	<ul style="list-style-type: none">• <input type="checkbox"/> 表面涂料三遍。 <input type="checkbox"/> 表面涂料两遍。 <input type="checkbox"/> 表面涂料一遍。• <input type="checkbox"/> 底漆两遍。 <input type="checkbox"/> 底漆一遍。• 刮腻子层三遍。• 5mm厚DP M20水泥砂浆抹面压光。• 5mm厚DP M15水泥砂浆打底扫毛。• 建筑钢筋混凝土楼板底面清理干净。		大堂、电梯厅(车库)；住宅； 办公室； 其他公共空间。	
<input type="checkbox"/> 二	轻钢龙骨 硅酸钙板	<ul style="list-style-type: none">• 表面装饰另选(详见图纸)。• 8mm厚硅酸钙板，错缝安装，自攻螺丝固定，螺丝头做防锈处理，孔眼用腻子填平，接缝处用纱布连接或原子灰补缝。• 8mm厚硅酸钙板(天花造型处，局部采用9mm厚防火夹板)自攻螺丝固定。• 轻钢龙骨标准骨架：主龙骨C38×12(或CB50×20)，中距900~1000mm，次龙骨C50×19(或DF47)，中距407mm；Φ6钢筋吊杆或M6全丝牙吊杆，双向吊点（中距900~1000mm）。• 建筑钢筋混凝土楼板。	<ul style="list-style-type: none">• 适用于吊项内高度小于1.5米的不上人吊项。• 若超过1.5米，则需采用双层龙骨结构。• 钢筋吊杆，均须做防腐、防锈处理。	大堂、 电梯厅； 住宅； 办公室； 其他公共空间。	B1
<input type="checkbox"/> 三	天花暗装 窗帘盒 (四位)	<ul style="list-style-type: none">• 8mm厚硅酸钙板，自攻螺丝固定。 (螺丝头做防锈处理，孔眼用腻子填平)• 18mm厚夹板，自攻螺丝固定。• 30×40木龙骨底架，用膨胀螺丝固定于原建筑楼板底。• 建筑钢筋混凝土楼板。	<ul style="list-style-type: none">• 钢筋吊杆，均须做防腐、防锈处理。• 若需上人，主龙骨采用CS60×27（或CS50×15），次龙骨为CS60×27（或CS50×20），吊杆为Φ8或全牙M8型吊杆，荷载80KG。	住宅客厅、 房间； 办公室； 其他公共空间。	B1
<input type="checkbox"/> 四	轻钢龙骨 石膏板	<ul style="list-style-type: none">• 表面装饰另选(详见图纸)。• 9mm石膏板，错缝安装，自攻螺丝固定，螺丝头做防锈处理，孔眼用腻子填平，接缝处用纱布连接或原子灰补缝。• 9mm石膏板(天花造型处，局部采用9mm厚防火夹板)自攻螺丝固定。• 轻钢龙骨标准骨架：主龙骨C38×12(或CB50×20)，中距900~1000mm，次龙骨C50×19(或DF47)，中距407mm；Φ6钢筋吊杆或M6全丝牙吊杆，双向吊点（中距900~1000mm）。• 建筑钢筋混凝土楼板。	<ul style="list-style-type: none">• 如设计有特殊荷载或有设备等重要时，龙骨断面及中距，须另绘制施工节点图。• 大面积吊项，每隔12m，须在主龙骨上部，焊接横卧龙骨一道，焊点处防锈处理。• 吊项面积超过100m²时，宜设置伸缩缝。	办公室； 商场通道等 其他公共空间。	B1
<input type="checkbox"/> 五	轻钢龙骨 铝塑板 天花	<ul style="list-style-type: none">• 202胶或立时得胶粘剂，粘贴4mm厚 双面铝塑板（铝塑板分块规格、颜色及缝隙处理，见单项工程设计）。（收边材质及规格详见施工大样图中收边节点大样）。• 12mm厚难燃胶合板，自攻螺丝拧牢。• 轻钢龙骨标准骨架：主龙骨中距900~1000mm，次龙骨中距407mm。Φ6钢筋吊杆或M6全牙吊杆，双向吊点（中距900~1000mm）。• 建筑钢筋混凝土楼板。	<ul style="list-style-type: none">• 重量小于1KG的筒灯、射灯，可直接安装于板材底部；重量小于3KG的灯具应与次龙骨相接；超过3KG，或有震动的设备直接悬挂建筑承重结构上。	办公室； 商场通道等 其他公共空间。	B1
<input type="checkbox"/> 六	轻钢龙骨 铝扣板 天花	<ul style="list-style-type: none">• <input type="checkbox"/> 200mm宽(或150mm宽) 条型铝扣板。 <input type="checkbox"/> 600×600mm(或300×300mm)方型铝扣板。（收边材质及规格详见施工大样图中收边节点大样）。• 轻钢龙骨标准骨架：主龙骨C38×12(或CS50×20)，中距900~1000mm，次龙骨C50×19(或DF47)，中距407mm。Φ6钢筋吊杆或M6全牙吊杆，双向吊点（中距900~1000mm）。• 建筑钢筋混凝土楼板。		卫生间、 厨房、 商场通道	B1
<input checked="" type="checkbox"/> 七	轻钢龙骨 铝方通 天花	<ul style="list-style-type: none">• 轻钢龙骨选型：根据铝方通重量和跨度，选择 U 型或 C 型轻钢龙骨，确保承重达标，龙骨间距通常为 800-1200mm。• 铝方通参数：常见宽度 20-100mm、高度 50-200mm，壁厚 0.5-1.2mm，间距可设 10-50mm（也可密排），颜色有阳极氧化、喷涂、木纹转印等。• 安装规范：吊筋间距不超过 1.5m，确保吊顶平整度；铝方通需卡紧在龙骨挂件上，避免松动；潮湿环境需选择防潮型轻钢龙骨和铝方通		大堂、 电梯厅； 售楼部等公共空间	B1

编号	室外地面做法		备 注	燃烧性能等级
<div><input checked="" type="checkbox"/> 一</div>	彩色地坪漆 室外 地面	<div>基材处理</div> <div><ul style="list-style-type: none">表面清理：彻底清除基层表面的油污、灰尘、浮浆、旧涂层及其他杂物。固化的水泥浮浆和旧漆层需借助铲刀、打磨机等工具清除。缺陷修补：仔细检查基层，用环氧腻子或专用修补砂浆填充细小裂缝凹陷处需用与基层材质相匹配的修补材料找平。打磨处理：使用研磨机对基层进行整体打磨，以去除表面疏松层，增加基层表面粗糙度，提升底漆附着力。边角等机械难以到达的区域，需用手动砂纸进行细致打磨。基础处理：5cm厚 1:3 水泥砂浆找平层，水泥强度等级≥32.5，中砂含泥量≤3%，水灰比控制在 0.45-0.55，找平层平整度误差≤3mm/2m”。材料准备：根据设计要求和基材特性选择合适的底漆类型，按产品说明书规定的配比准确称量底漆主剂与固化剂，使用电动搅拌机充分搅拌均匀，必要时可加入适量专用稀释剂调整粘度，但稀释比例不宜过大。施工方法：通常采用滚涂或刷涂方式施工，使用优质滚筒或毛刷，均匀涂刷，避免漏涂、流挂。对于边角、地漏、设备基础等部位，应先行预涂。干燥养护：严格按照产品要求的干燥时间进行养护，确保底漆完全固化，在底漆未实干前，严禁人员进入或进行下道工序。</div>	<div>中涂施工</div> <div>材料准备：中涂材料多为双组份，需严格按配比混合搅拌均匀。根据设计厚度和找平需求，可选择刮涂型中涂砂浆或无溶剂中涂。</div> <div>施工方法：使用刮板将中涂材料均匀刮涂于底漆表面，对于砂浆型中涂，需确保骨料分布均匀，厚度一致，可分多次刮涂以达到设计厚度。对于无溶剂自流平中涂或薄涂型中涂，可采用滚筒滚涂。</div> <div>干燥与打磨：中涂施工完成后，待其完全干燥固化，使用打磨机或砂纸对其表面进行轻微打磨，以去除表面颗粒、毛刺，获得平整光滑的表面，并清除打磨粉尘。</div>	A

洛维
维修改造
水站设施

■MODIFIED VERSION
修正版本

■ADJUSTMENT SUMMARY
调整摘要

■PRECAUTIONS 注意事项

1. 所有图纸上表示的尺寸, 须在现场复合和修正:
All measurement must be checked and verified on stite:
2. 不可度量图纸:
Do not scale drawings:
3. 本设计之知识产权属 ENJOYDESIGN设计机构, 复印或使用, 均需获得书面授权. Property of ENJOY art decoration Company and cannot beused without tewritten permission.

■DATE 日期

2025/11

■DRAWN 绘图

■CHECKED 校核

■APPROVED 审定

■ASSIS ANTDER助理设计师

■DITECTORORDER主管设计师

■CHIEF OF PRO项目负责人

■JOB NO. 项目编号

■DRAWING TITLE 图纸名称

工法参考(一)

■DRAWING NO. 图号

■PAGE 页码

GF-01

日期	
姓名	
实名	
专业	

工法参考(二)

编号	楼地面做法（下沉式卫生间架空层做法）		备 注		燃烧性能等级
<div><div><input type="checkbox"/></div><div>一</div></div>	陶瓷块料/ 石材 卫生间 地面	<div><div><input type="checkbox"/> 8~12mm厚地砖铺实拍平, <input type="checkbox"/> 白水泥浆擦缝, <input type="checkbox"/> 水泥浆擦缝。 <input type="checkbox"/> 8~12mm厚地砖铺实拍平, 接近砖材颜色的填缝剂填缝。 <input type="checkbox"/> 20mm厚石材铺实拍平, 用接近石材颜色的填缝剂擦缝。 <input type="checkbox"/> 8~12mm厚瓷砖胶。 <input type="checkbox"/> 最薄处10mm厚1:2水泥砂浆。 <input type="checkbox"/> 最薄处20mm厚1:2水泥砂浆找平找坡层, 找坡i=1%, 坡向泄水管。 <input type="checkbox"/> 80mm厚C25钢筋混凝土预制板, 配 ϕ8@200双向钢筋。 <input type="checkbox"/> 200×200mm砖砌柱墩。 <input type="checkbox"/> 最薄处20mm厚1:2.5水泥砂浆保护层。 <input type="checkbox"/> 2mm厚(横竖各一层)JS-II型聚合物水泥基防水涂料, 沿四周墙面上翻300mm高(高于完成面高度) <input type="checkbox"/> 最薄处20mm厚1:2.5维尼龙聚合物防水砂浆找平找坡层, 找坡i=2%, 坡向泄水管。(掺入1kg/m³的抗裂微纤维及水泥用量8%的维尼龙聚合物防水剂)。 建筑钢筋混凝土楼板。</div></div>	<div><div><ul style="list-style-type: none">适用于浴厕卫生间。地砖如需离缝铺贴, 应在单项工程设计中注明, 并用1:1 水泥砂浆填缝。8~12厚瓷砖胶工序分解: 2mm厚瓷砖胶, 批压一道于找平层上(压实); 8mm厚瓷砖胶用齿形刮板将胶抹于工作面上, 使之均匀分布(请注意方齿抹灰刀成约60°角刮过, 拉出条纹); 2mm厚瓷砖胶批压一道于陶瓷块料/石材底面, 铺实拍平。</div></div>		A
编号	楼地面常规做法（无防水要求）		备 注	常规使用位置	燃烧性能等级
<div><div><input type="checkbox"/></div><div>一</div></div>	陶瓷地砖楼面 (硬底)	<div><div><input type="checkbox"/> 8~12mm厚地砖铺实拍平, <input type="checkbox"/> 白水泥浆擦缝, <input type="checkbox"/> 水泥浆擦缝。 <input type="checkbox"/> 8~12mm厚地砖铺实拍平, 接近砖材颜色的填缝剂填缝。 1:2水泥砂浆, 10~30mm厚。 1:2.5水泥砂浆找平层, 30~50mm厚(厚度按实调整)。 水泥浆一道(内掺建筑胶)。 建筑钢筋混凝土楼板。</div></div>		首层大堂、 电梯厅; 住宅客厅、 通道;	A
<div><div><input type="checkbox"/></div><div>二</div></div>	陶瓷地砖楼面 (软底)	<div><div><input type="checkbox"/> 8~12mm厚地砖铺实拍平, <input type="checkbox"/> 白水泥浆擦缝, <input type="checkbox"/> 水泥浆擦缝。 <input type="checkbox"/> 8~12mm厚地砖铺实拍平, 接近瓷片颜色的填缝剂填缝。 1:3干硬性水泥砂浆, 表面撒素水泥浆, 40~80mm厚。 (厚度按实调整) 水泥浆一道(内掺建筑胶)。 建筑钢筋混凝土楼板。</div></div>		首层大堂、 电梯厅; 住宅客厅、 通道;	A
<div><div><input checked="" type="checkbox"/></div><div>三</div></div>	石材地面(水泥 砂粘贴)	<div><div>20mm厚石材铺实拍平, 用接近石材颜色的填缝剂擦缝。 1:3干硬性水泥砂浆, 表面撒素水泥浆, 40mm厚(厚度按实调整)。 水泥浆一道(内掺建筑胶)。 建筑钢筋混凝土楼板。</div></div>		售楼部; 首层 大堂、电梯厅; 住宅客厅、厨 卫;	A
<div><div><input type="checkbox"/></div><div>四</div></div>	石材地面(瓷砖 胶粘贴)	<div><div>20mm厚石材铺实拍平, 用接近石材颜色的填缝剂擦缝。 2mm瓷砖胶, 批压于石材底面, 8mm瓷砖胶批压于找平层上。 1:2水泥砂浆找平层, 20mm厚(厚度按实调整, 平整度控制4mm内)。 水泥浆一道(内掺建筑胶)。 建筑钢筋混凝土楼板。</div></div>		售楼部; 首层 大堂、电梯厅; 住宅客厅、厨 卫;	A
<div><div><input checked="" type="checkbox"/></div><div>五</div></div>	复合 木地板 (无铺底板)	<div><div><input type="checkbox"/> 8~12mm厚强化复合地板(专用胶黏剂黏铺)。 <input type="checkbox"/> 8~18mm厚复合实木地板(专用胶黏剂黏铺)。 防潮纸。 40mm厚1:3干拌水泥砂浆找平、抹光(厚度按实调整)。 水泥浆一道(内掺建筑胶)。 建筑钢筋混凝土楼板。</div></div>	<div><div><ul style="list-style-type: none">根据空间的使用功能, 确定是否需要填焦渣作为隔音层。基层木板条或木龙骨的间距, 视木地板的尺寸而定。</div></div>		B1
<div><div><input type="checkbox"/></div><div>六</div></div>	木地板 (有铺底板)	<div><div><input type="checkbox"/> 12~18mm厚实木地板。 <input type="checkbox"/> 8~18mm厚复合实木地板。 <input type="checkbox"/> 12mm厚、100mm宽防火夹板条, 夹板条中距200mm, 四周一圈铺 <input type="checkbox"/> 100mm宽防火夹板条; 1.5寸自攻合金螺丝, 6#胶粒固定, 12mm厚防火夹板满铺。 防潮纸。 40mm厚1:3干拌水泥砂浆找平、抹光(厚度按实调整)。 水泥浆一道(内掺建筑胶) 建筑钢筋混凝土楼板。</div></div>	<div><div></div></div>		B1
<div><div><input type="checkbox"/></div><div>七</div></div>	方块地毯	<div><div>方块地毯: 500×500mm、900×900mm(常用规格)。 环保型粘结剂或胶粘条。 40mm厚1:3干拌水泥砂浆找平、抹光(厚度按实调整)。 (细石混凝土和水泥砂浆面层含水率≥9%) 水泥浆一道(内掺建筑胶) 建筑钢筋混凝土楼板。</div></div>		办公室	B2
<div><div><input type="checkbox"/></div><div>八</div></div>	满铺地毯	<div><div>地毯(毯边塞入木卡条与踢脚之间的缝隙内)。 地毯弹性胶垫。 木卡条(倒刺条, 水泥钉钉固定)。 40mm厚1:3干拌水泥砂浆找平、抹光(厚度按实调整)。 (细石混凝土和水泥砂浆面层含水率≥9%) 水泥浆一道(内掺建筑胶) 建筑钢筋混凝土楼板。</div></div>		售楼部; 宴会厅; 酒店;	B2
<div><div><input checked="" type="checkbox"/></div><div>九</div></div>	橡胶地板/ PVC地板	<div><div>橡胶/PVC地板(厚度根据选材而定)。 涂布胶粘贴剂。 30mm厚自流坪混合料找平(厚度按实调整)。 水泥浆一道(内掺建筑胶) 建筑钢筋混凝土楼板。</div></div>		公共空间 通道;	B1
<div><div><input type="checkbox"/></div><div>十</div></div>	抗静电 塑胶地板	<div><div>抗静电塑胶地板。 可调支架系统。 25mm厚1:2水泥砂浆找平、抹光。 水泥浆一道(内掺建筑胶) 建筑钢筋混凝土楼板。</div></div>		机房;	B1

※ 本图标有“”符号者为本设计所采用的做法, 除图中注明者外, 其余均须遵照现行国家颁发的有关施工操作规程及施工验收规范执行。

※ 所有材料均为符合环保要求及消防要求的难燃材料。

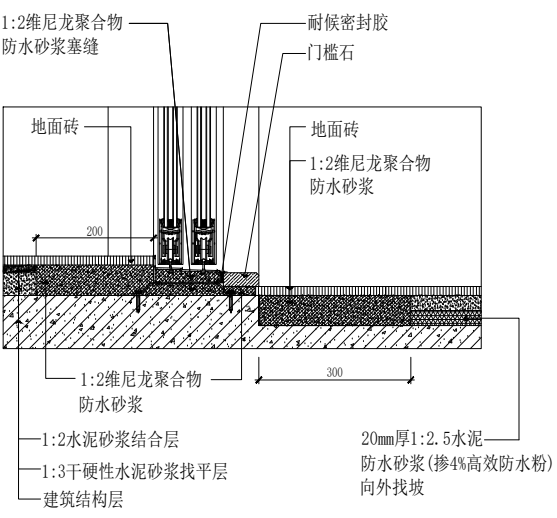
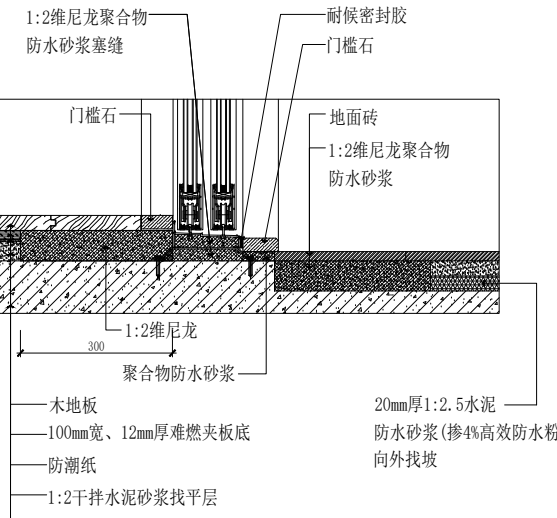
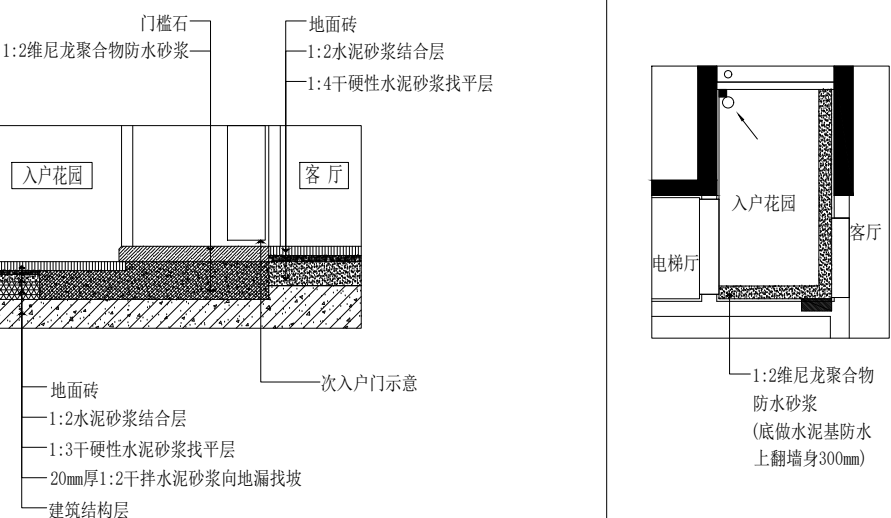
编号	楼地面常规做法（干湿区防水图例）	备 注
<input type="checkbox"/> 一	户内铺砖材或石材出阳台的防水做法图例 	
<input type="checkbox"/> 二	户内铺木地板出阳台的防水做法图例 	
<input type="checkbox"/> 三	入户花园地面防水做法图例 	

洛维
维
修
改
造
水
站
设
施

■MODIFIED VERSION
修正版本

■ADJUSTMENT SUMMARY
调整摘要

■PRECAUTIONS 注意事项

1. 所有图纸上表示的尺寸, 须在现场复合和修正:
All measurement must be checked and verified on stite;
2. 不可度量图纸:
Do not scale drawings;
3. 本设计之知识产权属 ENJOYDESIGN设计机构, 复印或使用, 均需获得书面授权.
Property of ENJOY art decoration Company and cannot beused without tewritten permission.

■DATE 日期
2025/11

■DRAWN 绘图

■CHECKED 校核

■APPROVED 审定

■ASSIS ANTDER助理设计师

■DITECTORORDER主管设计师

■CHIEF OF PRO项目负责人

■JOB NO. 项目编号

■DRAWING TITLE 图纸名称

工法参考(二)

■DRAWING NO. 图号

■PAGE 页码

GF-02

工法参考(三)

<div>回填做法示意</div>				<div>架空做法示意</div>									
<div>卫生间地面回填做法示意 (一)</div>				<div>卫生间架空地面布置示意图 (二)</div>									
编号	楼地面做法 (非沉箱式同层排水卫生间做法)			备 注	燃烧性能等级	编号	楼地面做法 (下层式排水卫生间做法)			备 注	燃烧性能等级		
一	陶瓷块料/石材卫生间地面	<ul style="list-style-type: none">8~12mm厚地砖铺实拍平, 白水泥浆擦缝。水泥浆擦缝。8~12mm厚地砖铺实拍平, 接近砖材颜色的填缝剂填缝。20mm厚石材铺实拍平, 用接近石材颜色的填缝剂擦缝。8~12mm厚瓷砖胶。最薄处10mm厚1:2水泥砂浆。20厚DW M20水泥防水砂浆(掺4%高效防水粉)防水兼找平。C20细石混凝土找坡1%, 最薄处30mm厚, 坡向地漏。mm层厚沙石回填层。空铺土工布隔离层200g/m²。2mm厚(横竖各一层) JS-II型聚合物水泥基防水涂料, 沿四周墙身上翻300mm高(高于完成面高度)。最薄处20mm厚DS M20水泥砂浆保护兼找平层。建筑钢筋混凝土楼板。			<ul style="list-style-type: none">适用于浴厕卫生间。地砖如需离缝铺贴, 应在单项目工程设计中注明, 并用1:1水泥砂浆填缝。8~12厚瓷砖胶工序分解: 2mm厚瓷砖胶, 批压一道于找平层上(压实); 8mm厚瓷砖胶用齿形刮板将胶抹于工作面上, 使之均匀分布(请注意方齿抹灰刀成约60°角刮过, 拉出条纹); 2mm厚瓷砖胶批压一道于陶瓷块料/石材底面, 铺实拍平。	A	二	陶瓷块料/石材卫生间地面	<ul style="list-style-type: none">8~12mm厚地砖铺实拍平, 白水泥浆擦缝。水泥浆擦缝。8~12mm厚地砖铺实拍平, 接近砖材颜色的填缝剂填缝。20mm厚石材铺实拍平, 用接近石材颜色的填缝剂擦缝。8~12mm厚瓷砖胶。最薄处10mm厚1:2水泥砂浆。20厚DW M20水泥防水砂浆(掺4%高效防水粉)防水兼找平。2mm厚(横竖各一层) JS-II型聚合物水泥基防水涂料, 沿四周墙身上翻300mm高(高于完成面高度)。最薄处20厚DS M20水泥砂浆找平找坡层, 坡找i=2%, 坡向地漏。建筑钢筋混凝土楼板。			<ul style="list-style-type: none">适用于浴厕卫生间。地砖如需离缝铺贴, 应在单项目工程设计中注明, 并用1:1水泥砂浆填缝。8~12厚瓷砖胶工序分解: 2mm厚瓷砖胶, 批压一道于找平层上(压实); 8mm厚瓷砖胶用齿形刮板将胶抹于工作面上, 使之均匀分布(请注意方齿抹灰刀成约60°角刮过, 拉出条纹); 2mm厚瓷砖胶批压一道于陶瓷块料/石材底面, 铺实拍平。	A

※ 本图标有“✓”符号者为本设计所采用的做法, 除图中注明者外, 其余均须遵照现行国家颁发的有关施工操作规程及施工验收规范执行。

※ 所有材料均为符合环保要求及消防要求的难燃材料。

洛维
维
修
改
造
站
设
施MODIFIED VERSION
修正版本ADJUSTMENT SUMMARY
调整摘要

PRECAUTIONS 注意事项

1. 所有图纸上表示的尺寸, 须在现场复合和修正:
All measurement must be checked and verified on stite;

2. 不可度量图纸:
Do not scale drawings;

3. 本设计之知识产权属
ENJOYDESIGN设计机构, 复印
或使用, 均需获得书面授权。
Property of ENJOY art
decoration Company and
cannot beused without
teawritten permission.

DATE 日期

2025/11

DRAWN 绘图

CHECKED 校核

APPROVED 审定

ASSIS ANTDER助理设计师

DITECTORORDER主管设计师

CHIEF OF PRO项目负责人

JOB NO. 项目编号

DRAWING TITLE 图纸名称

工法参考(三)

DRAWING NO. 图号

PAGE 页码

GF-03

专业	实名	签名	日期

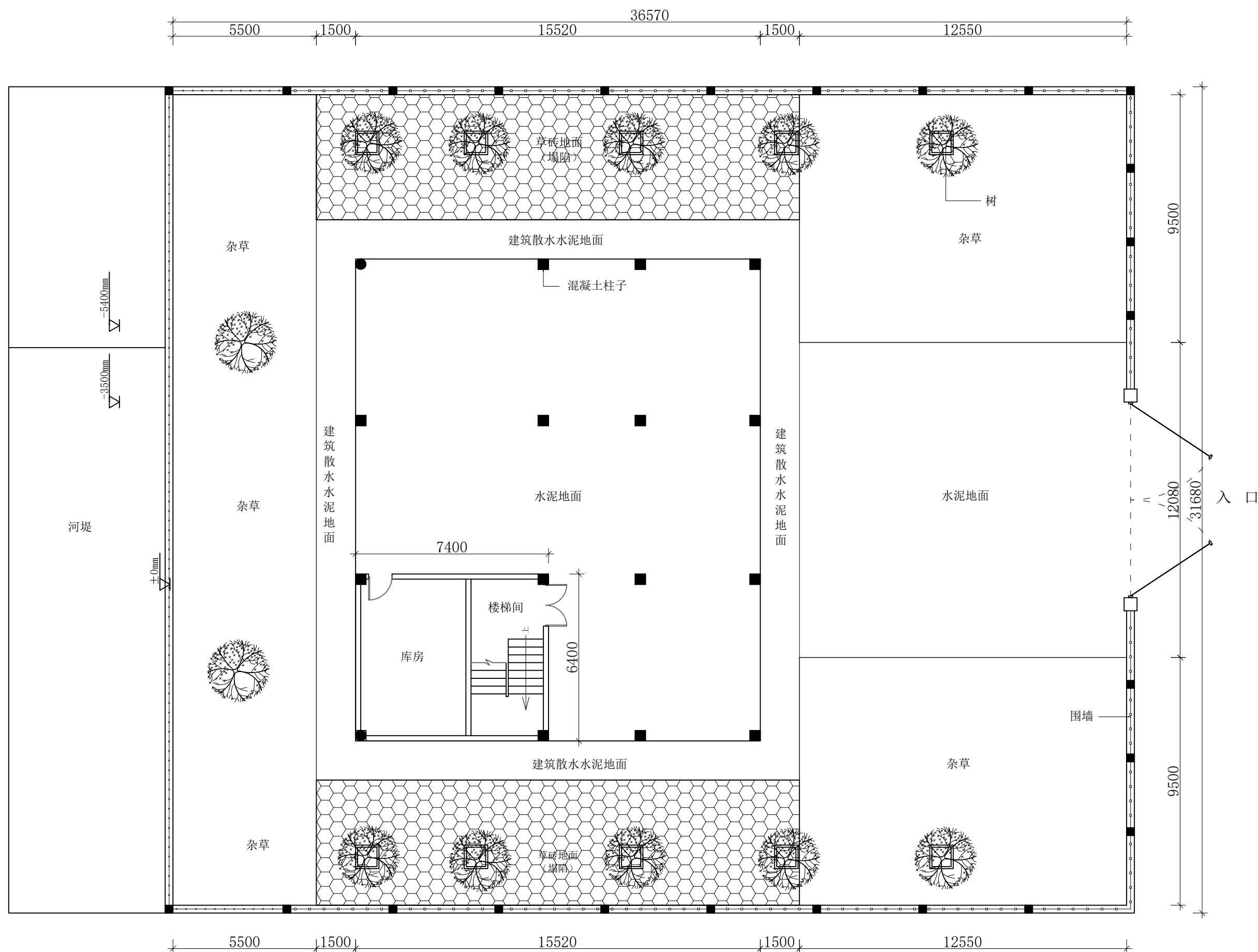

一层原始平面图

洛维水站设施
维修改造

■ MODIFIED VERSION
修正版本

■ ADJUSTMENT SUMMARY

调整摘要

■ PRECAUTIONS 注意事项

1. 所有图纸上表示的尺寸, 须在现场复核和修正;
All measurement must be checked and verified on site;
2. 不可度量图纸;
Do not scale drawings;
3. 本设计之知识产权属
ENJOYDESIGN设计机构, 复印
或使用, 均需获得书面授权。
Property of ENJOY art
decoration Company and
cannot be used without
tewritten permission.

DATE 日期

2025/11

■DRAWN 绘图

■CHECKED 校核

■APPROVED 审定

■ ASSIS ANTDER助理设计师

■DIRECTORDER主管设计师

■CHIEF OF PRO项目负责人

■JOB NO. 项目编号

■DRAWING TITLE 图纸名称

■DRAWING NO. 图号

■PAGE 页码

P-01

专业	姓名	签名	日期

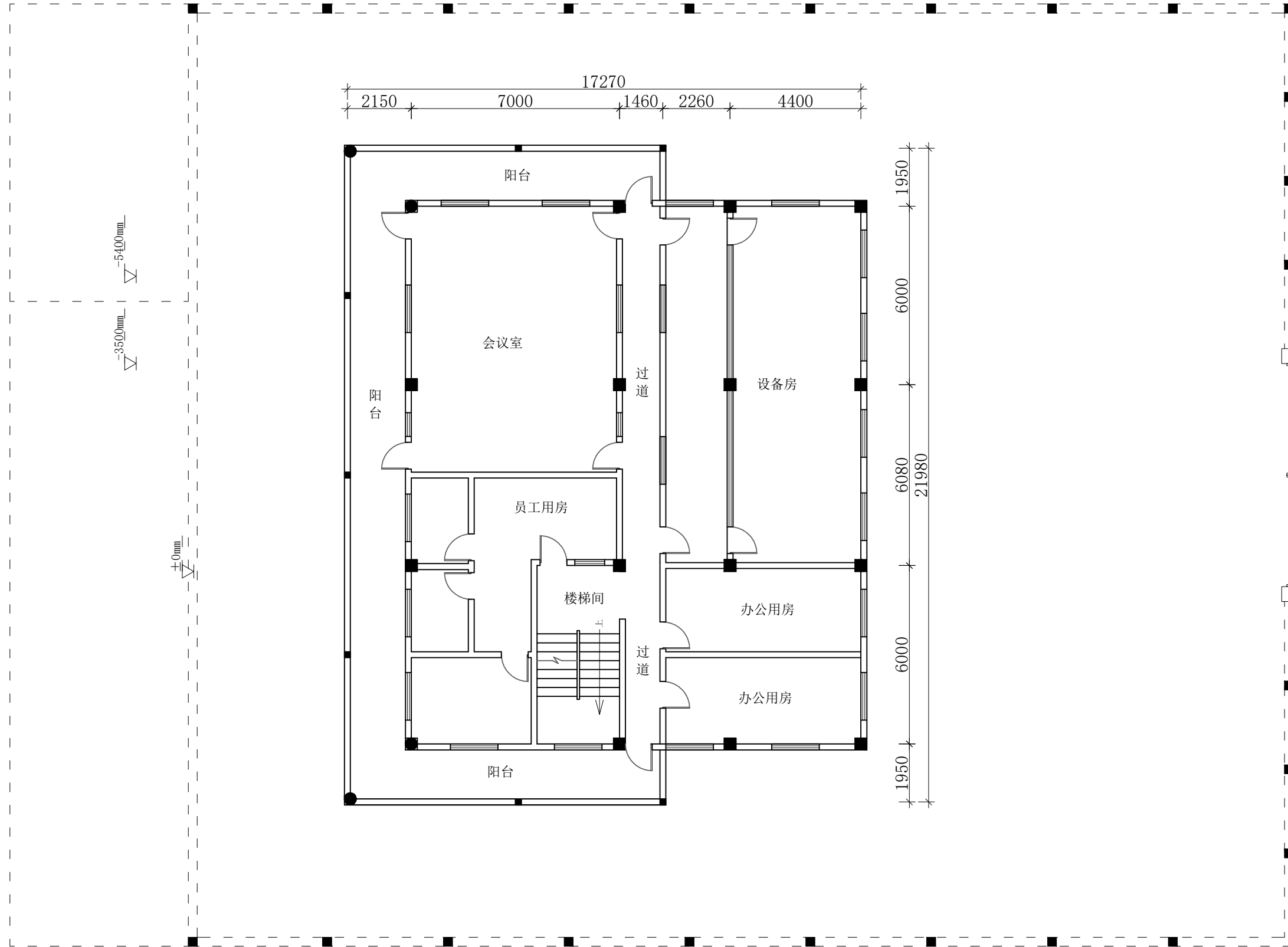

二层原始平面图

洛维
维维
修改
改造
站设
施MODIFIED VERSION
修正版本ADJUSTMENT SUMMARY
调整摘要

PRECAUTIONS 注意事项

1. 所有图纸上表示的尺寸, 须在现场复合和修正。
All measurement must be checked and verified on site.
2. 不可度量图纸:
Do not scale drawings:
3. 本设计之知识产权属 ENJOYDESIGN设计机构, 复印或使用, 均需获得书面授权。
Property of ENJOY art decoration Company and cannot be used without written permission.

DATE 日期

2025/11

DRAWN 绘图

CHECKED 校核

APPROVED 审定

ASSIS ANTDER助理设计师

DITECTOR主设计师

CHIEF OF PRO项目负责人

JOB NO. 项目编号

DRAWING TITLE 图纸名称

二层原始平面图

DRAWING NO. 图号

PAGE 页码

P-02

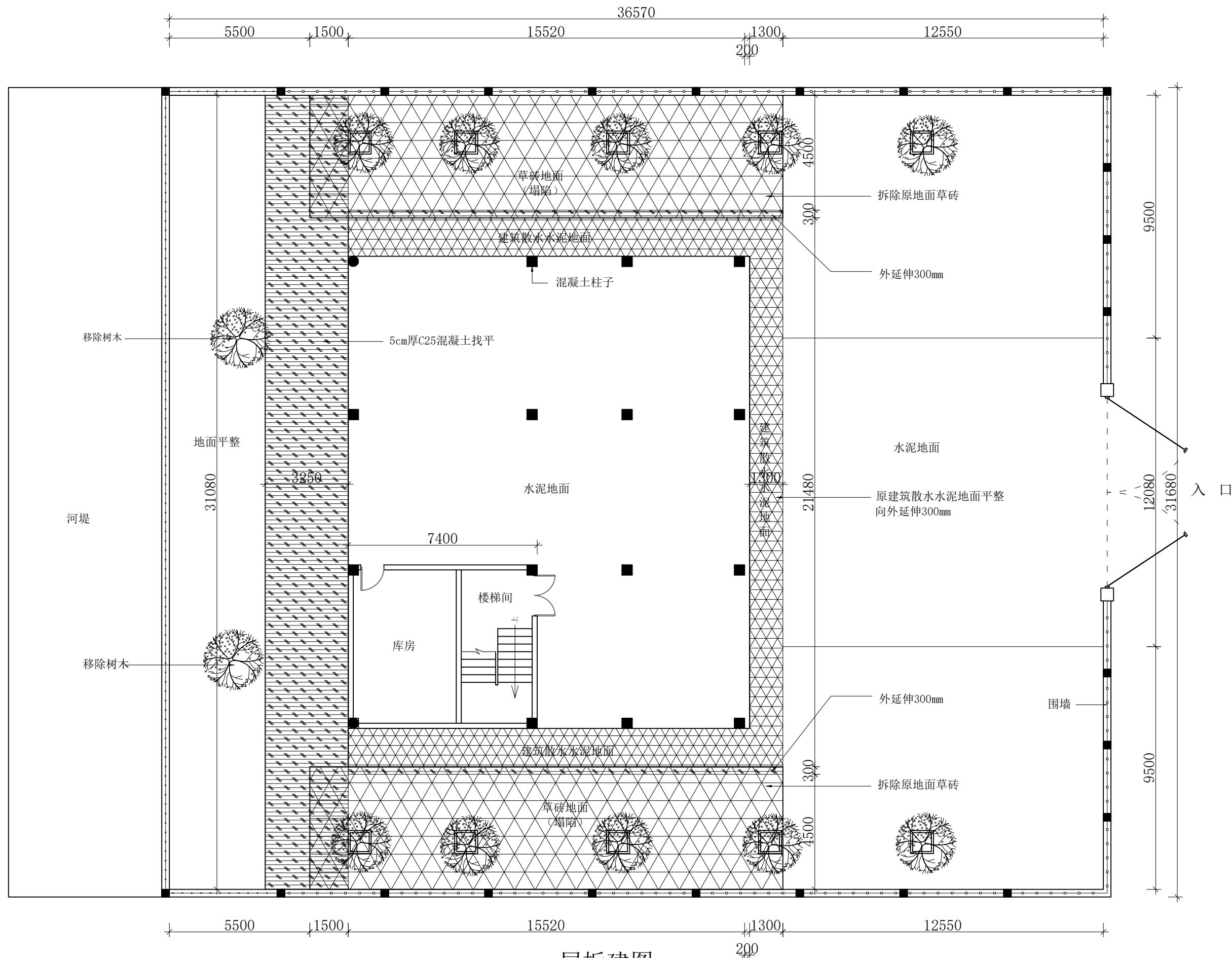

一层拆建图

洛维
维修改造
站设施MODIFIED VERSION
修正版本ADJUSTMENT SUMMARY
调整摘要

PRECAUTIONS 注意事项

1. 所有图纸上表示的尺寸, 须在现场复合和修正。
All measurement must be checked and verified on site.
2. 不可度量图纸。
Do not scale drawings.
3. 本设计之知识产权属 ENJOYDESIGN设计机构, 复印或使用, 均需获得书面授权。
Property of ENJOY art decoration Company and cannot be used without written permission.

DATE 日期

2025/11

DRAWN 绘图

CHECKED 校核

APPROVED 审定

ASSIS ANTDER助理设计师

DITECTORORDER主管设计师

CHIEF OF PRO项目负责人

JOB NO. 项目编号

DRAWING TITLE 图纸名称

一层拆建图

DRAWING NO. 图号

PAGE 页码

P-03

专业	实名	签名	日期

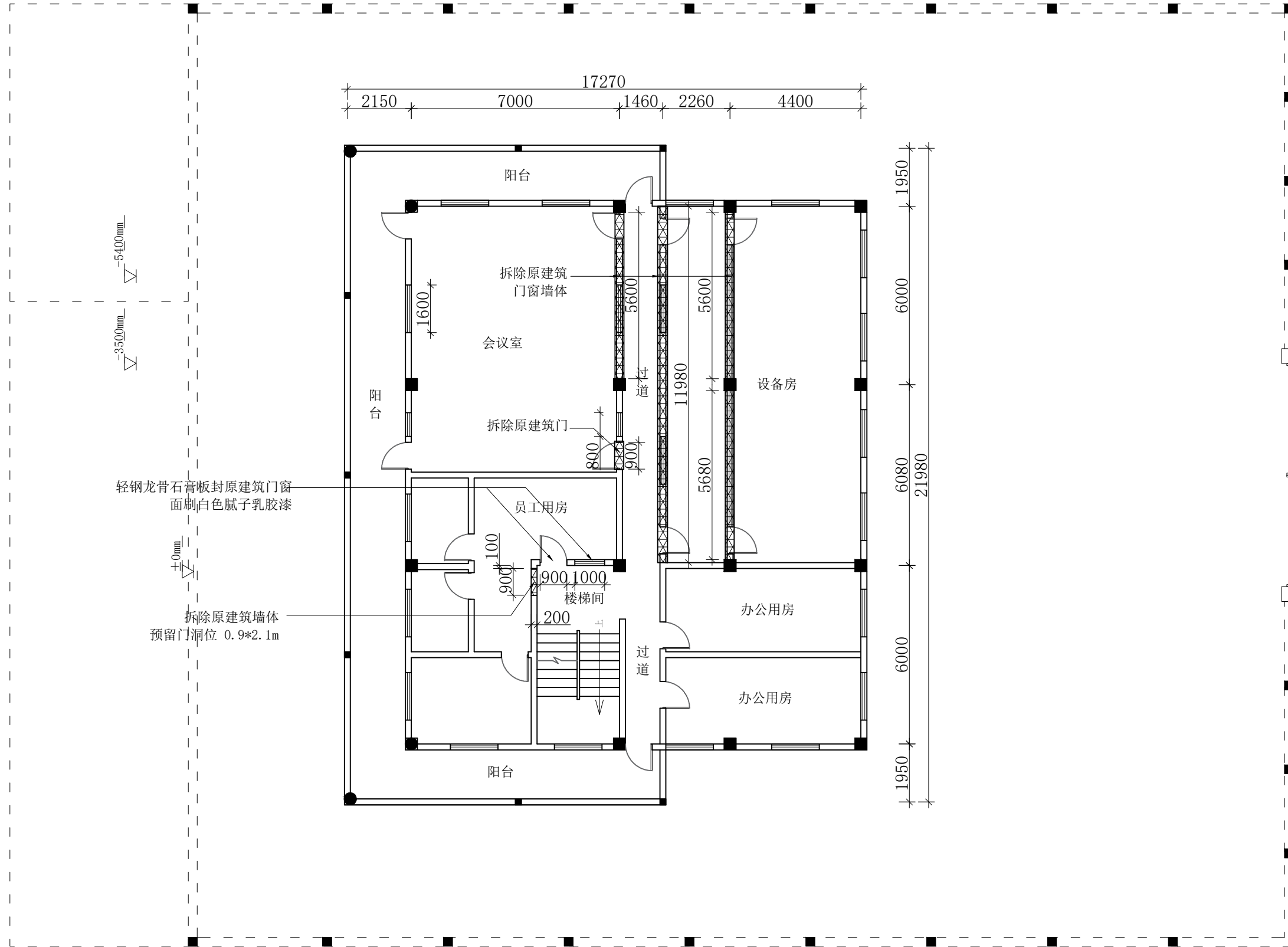

二层拆建图

洛维
维修改造
站设施■MODIFIED VERSION
修正版本■ADJUSTMENT SUMMARY
调整摘要

■PRECAUTIONS 注意事项

1. 所有图纸上表示的尺寸, 须在现场复合和修正。
All measurement must be checked and verified on site;
2. 不可度量图纸:
Do not scale drawings;
3. 本设计之知识产权属 ENJOYDESIGN设计机构, 复印或使用, 均需获得书面授权。
Property of ENJOY art decoration Company and cannot be used without written permission.

■DATE 日期

2025/11

■DRAWN 绘图

■CHECKED 校核

■APPROVED 审定

■ASSIS ANTDER助理设计师

■DITECTOR主设计师

■CHIEF OF PRO项目负责人

■JOB NO. 项目编号

■DRAWING TITLE 图纸名称

二层拆建图

■DRAWING NO. 图号

■PAGE 页码

P-04

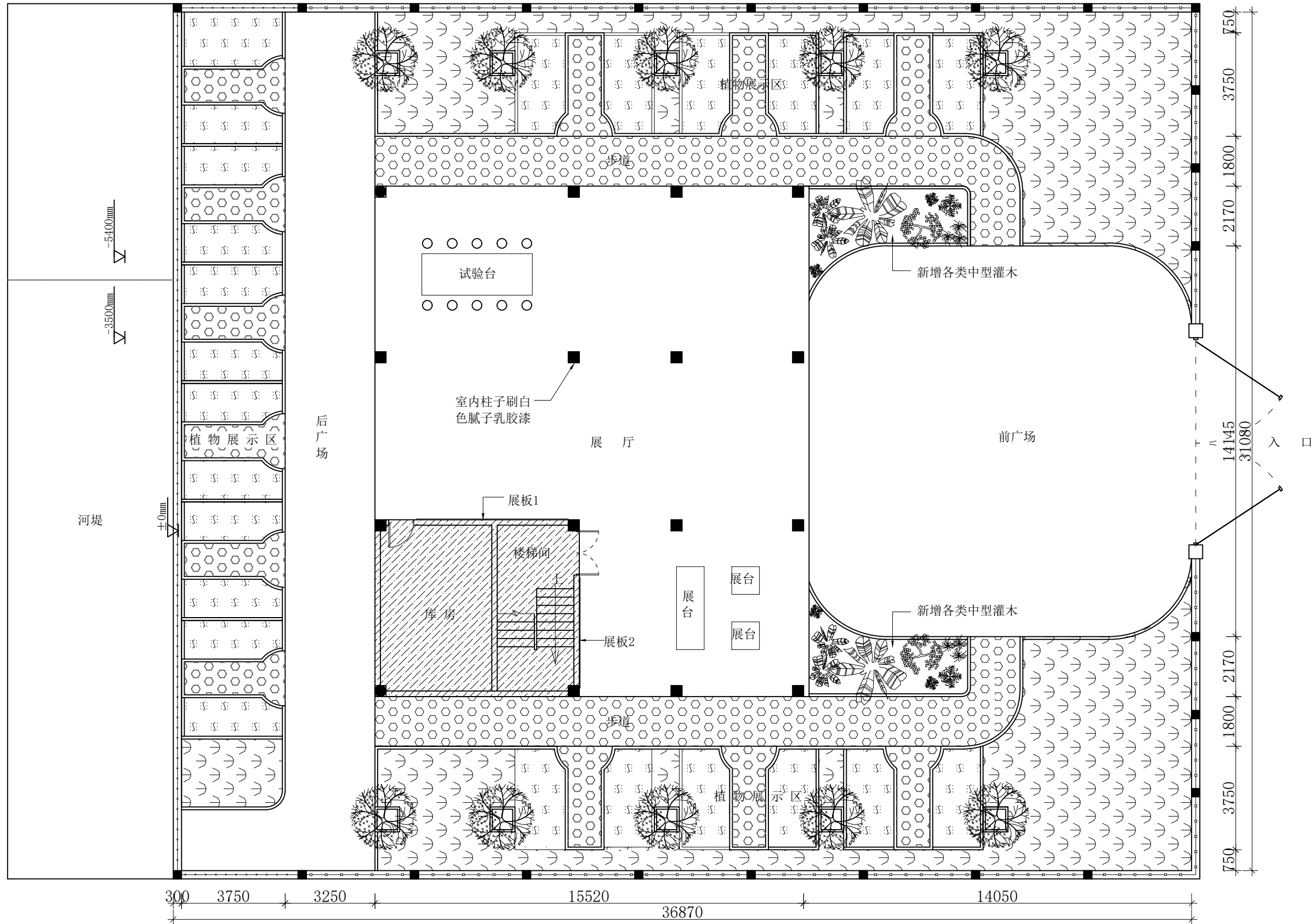

一层平面布置图

洛维
维
修
改
造
水
站
设
施MODIFIED VERSION
修正版本ADJUSTMENT SUMMARY
调整摘要

PRECAUTIONS 注意事项

- 所有图纸上表示的尺寸, 须在现场复合和修正。
All measurement must be checked and verified on site.
- 不可度量图纸。
Do not scale drawings.
- 本设计之知识产权属 ENJOY DESIGN 设计机构, 复印或使用, 均需获得书面授权。
Property of ENJOY art decoration Company and cannot be used without written permission.

DATE 日期

2025/11

DRAWN 绘图

CHECKED 校核

APPROVED 审定

ASSIS ANTDER 助理设计师

DITECTOR 主管设计师

CHIEF OF PRO 项目负责人

JOB NO. 项目编号

DRAWING TITLE 图纸名称

一层
平面布置图

DRAWING NO. 图号

PAGE 页码

P-05

专业	姓名	日期

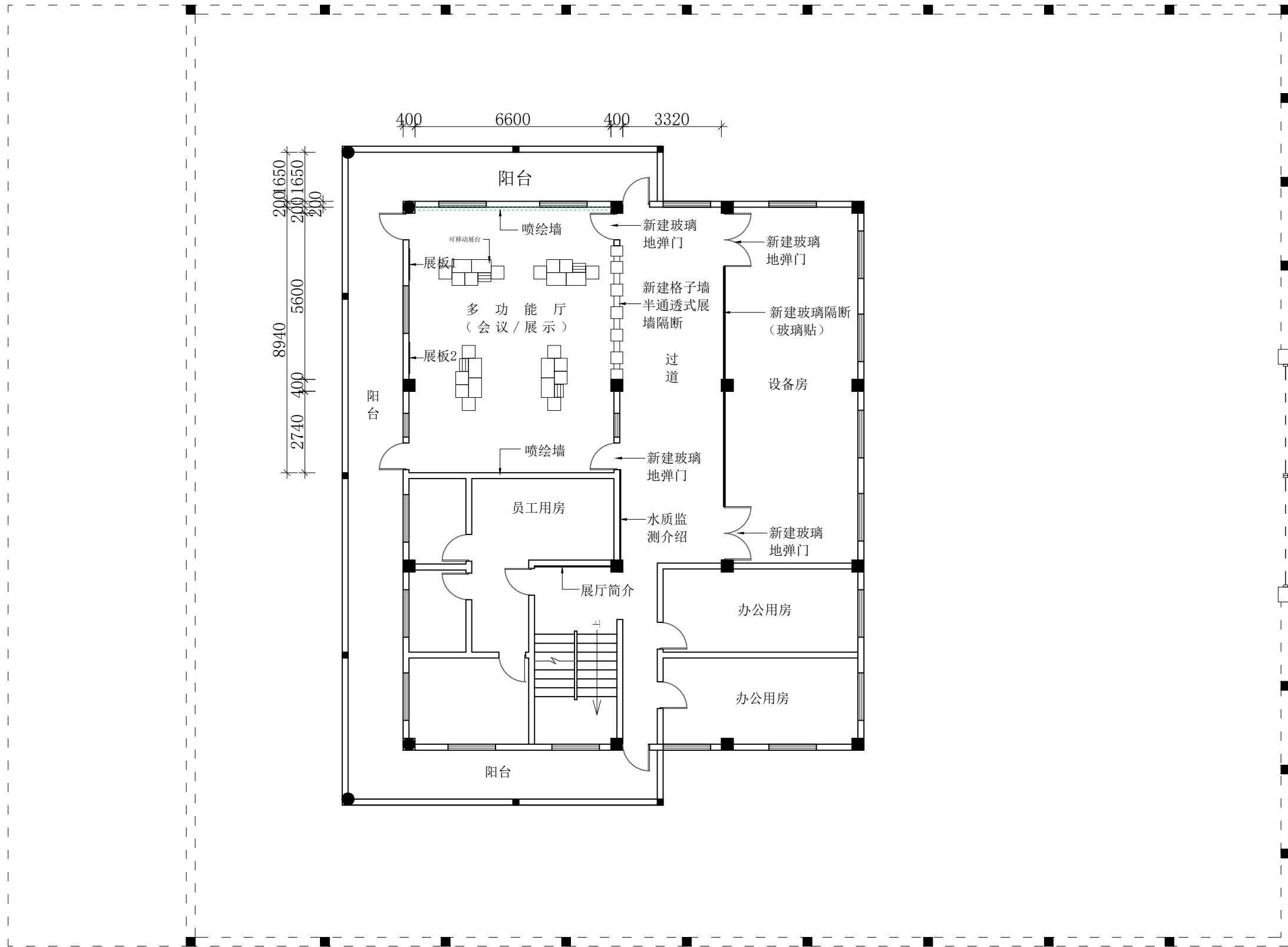

二层平面布置图

洛维
维维
修改
改造
站设
施

MODIFIED VERSION
修正版本

ADJUSTMENT SUMMARY
调整摘要

PRECAUTIONS 注意事项

1. 所有图纸上表示的尺寸, 须在现场复合和修正。
All measurement must be checked and verified on site;
2. 不可度量图纸:
Do not scale drawings;
3. 本设计之知识产权属 ENJOYDESIGN设计机构, 复印或使用, 均需获得书面授权。
Property of ENJOY art decoration Company and cannot be used without written permission.

DATE 日期

2025/11

DRAWN 绘图

CHECKED 校核

APPROVED 审定

ASSIS ANTDER助理设计师

DIRECTORDER主管设计师

CHIEF OF PRO项目负责人

JOB NO. 项目编号

DRAWING TITLE 图纸名称

二层
平面布置图

DRAWING NO. 图号

PAGE 页码

P-06

专业	实名	签名	日期

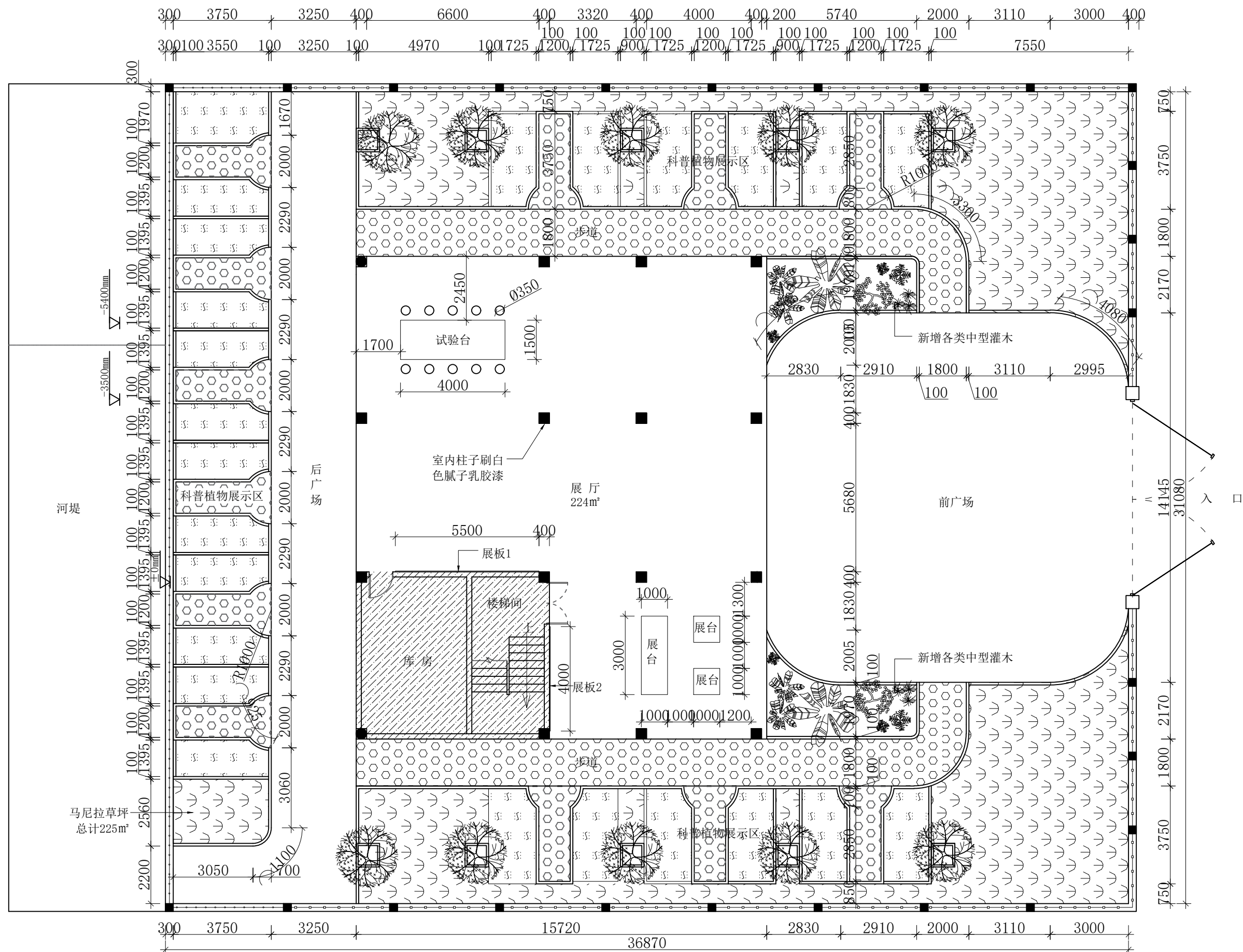

一层平面尺寸图

洛维水站设施
维修改造

■ MODIFIED VERSION
修正版本

■ ADJUSTMENT SUMMARY

调整摘要

■PRECAUTIONS 注意事项

1. 所有图纸上表示的尺寸, 须在现场复核和修正;
All measurement must be checked and verified on site;
2. 不可度量图纸;
Do not scale drawings;
3. 本设计之知识产权属 ENJOYDESIGN 设计机构, 复印或使用, 均需获得书面授权。
Property of ENJOY art decoration Company and cannot be used without written permission.

DATE 日期

2025/11

■DRAWN 绘图

■CHECKED 校核

■APPROVED 审定

■ ASSIS ANTDER助理设计师

■ DIRECTOR 主管设计师

■CHIEF OF PRO项目负责人

■JOB NO. 项目编号

■DRAWING TITLE 图纸名称

一层平面
尺寸图

DRAWING NO. 图号

PAGE 页码

P-07

专业	姓名	日期

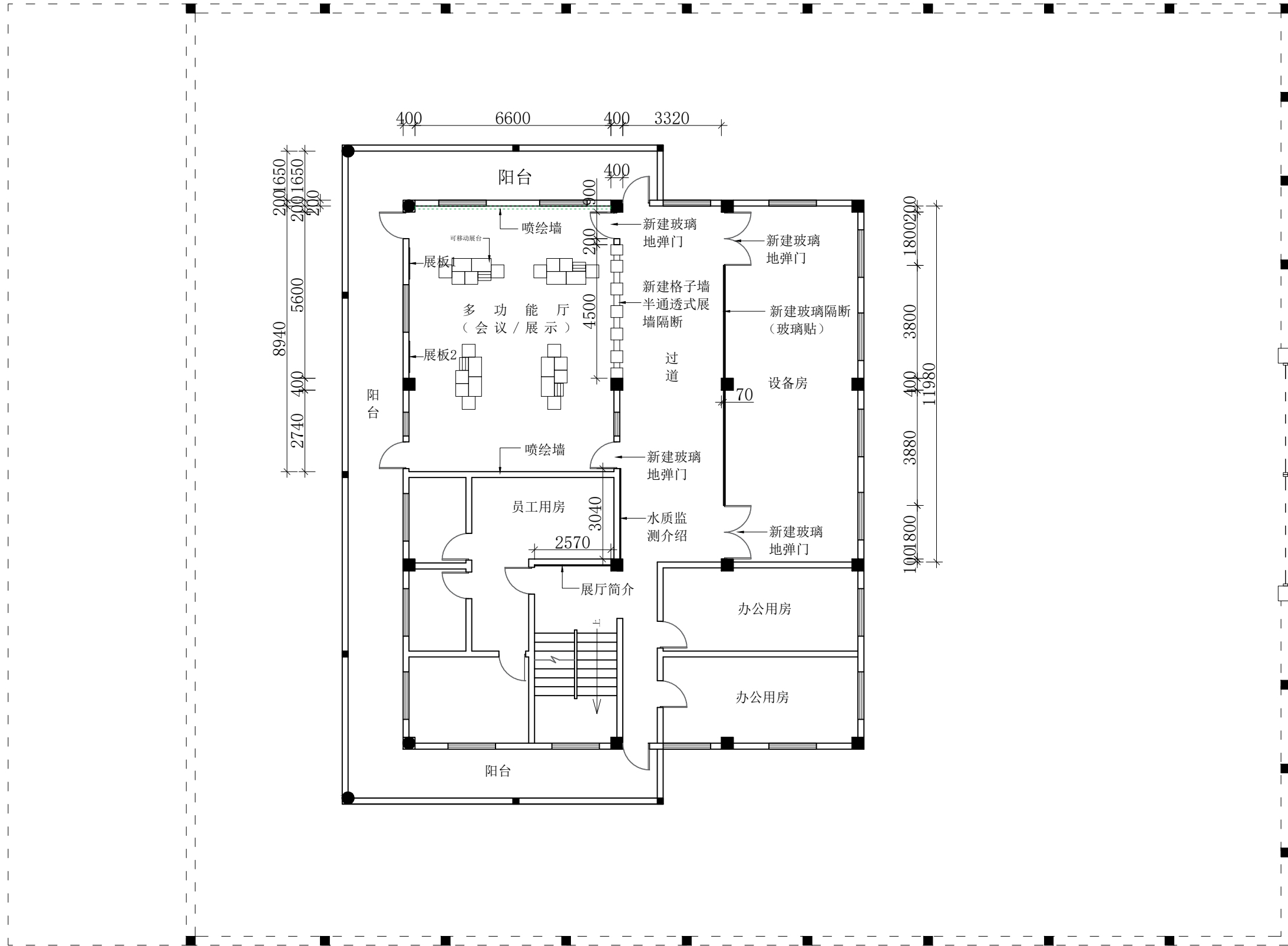

二层平面尺寸图

洛维
维修改造
站设施MODIFIED VERSION
修正版本ADJUSTMENT SUMMARY
调整摘要

PRECAUTIONS 注意事项

1. 所有图纸上表示的尺寸, 须在现场复合和修正。
All measurement must be checked and verified on site.
2. 不可度量图纸。
Do not scale drawings.
3. 本设计之知识产权属 ENJOYDESIGN设计机构, 复印或使用, 均需获得书面授权。
Property of ENJOY art decoration Company and cannot be used without written permission.

DATE 日期

2025/11

DRAWN 绘图

CHECKED 校核

APPROVED 审定

ASSISTANT 助理设计师

DITECTOR 主管设计师

CHIEF OF PROJECT 项目负责人

JOB NO. 项目编号

DRAWING TITLE 图纸名称

二层平面
尺寸图

DRAWING NO. 图号

PAGE 页码

P-08

专业	实名	签名	日期

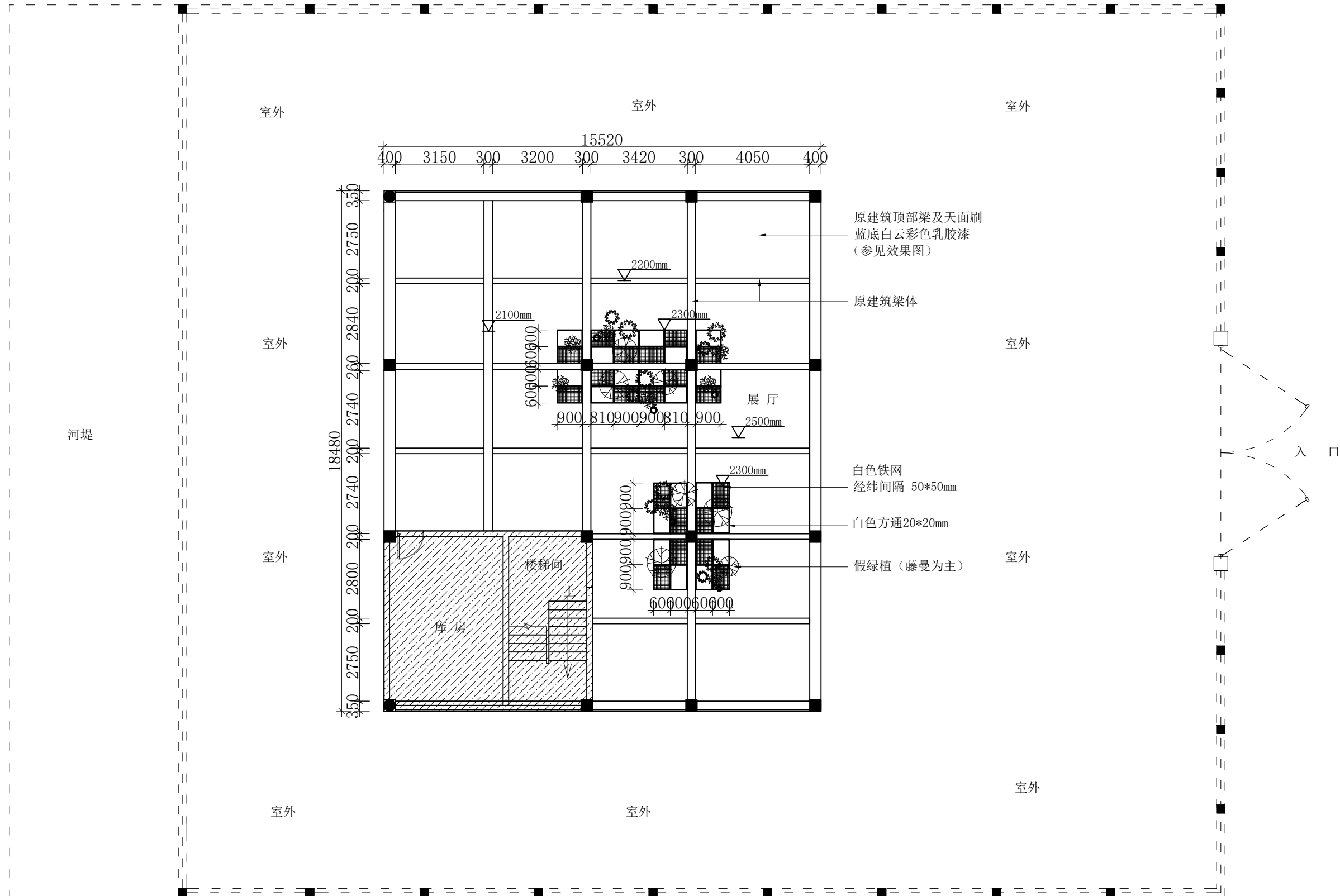

一层天面布置图

洛维水站设施
维修改造

■ MODIFIED VERSION
修正版本

■ ADJUSTMENT SUMMARY 调整摘要

■ PRECAUTIONS 注意事项

1. 所有图纸上表示的尺寸, 须在现场复查和修正;
All measurement must be checked and verified on site;
2. 不可度量图纸;
Do not scale drawings;
3. 本设计之知识产权属 ENJOYDESIGN设计机构, 复印或使用, 均需获得书面授权。
Property of ENJOY art decoration Company and cannot be used without twritten permission.

DATE 日期

2025/11

■DRAWN 绘图

■ CHECKED 校核

■ APPROVED 审定

■ ASSIS ANTDER助理设计师

■ DITECTORORDER主管设计师

■ CHIEF OF PRO项目负责人

■ JOB NO. 项目编号

■DRAWING TITLE 图纸名称

一层天面
布置图

DRAWING NO. 图号

PAGE 页码

P-09

专业	实名	签名	日期

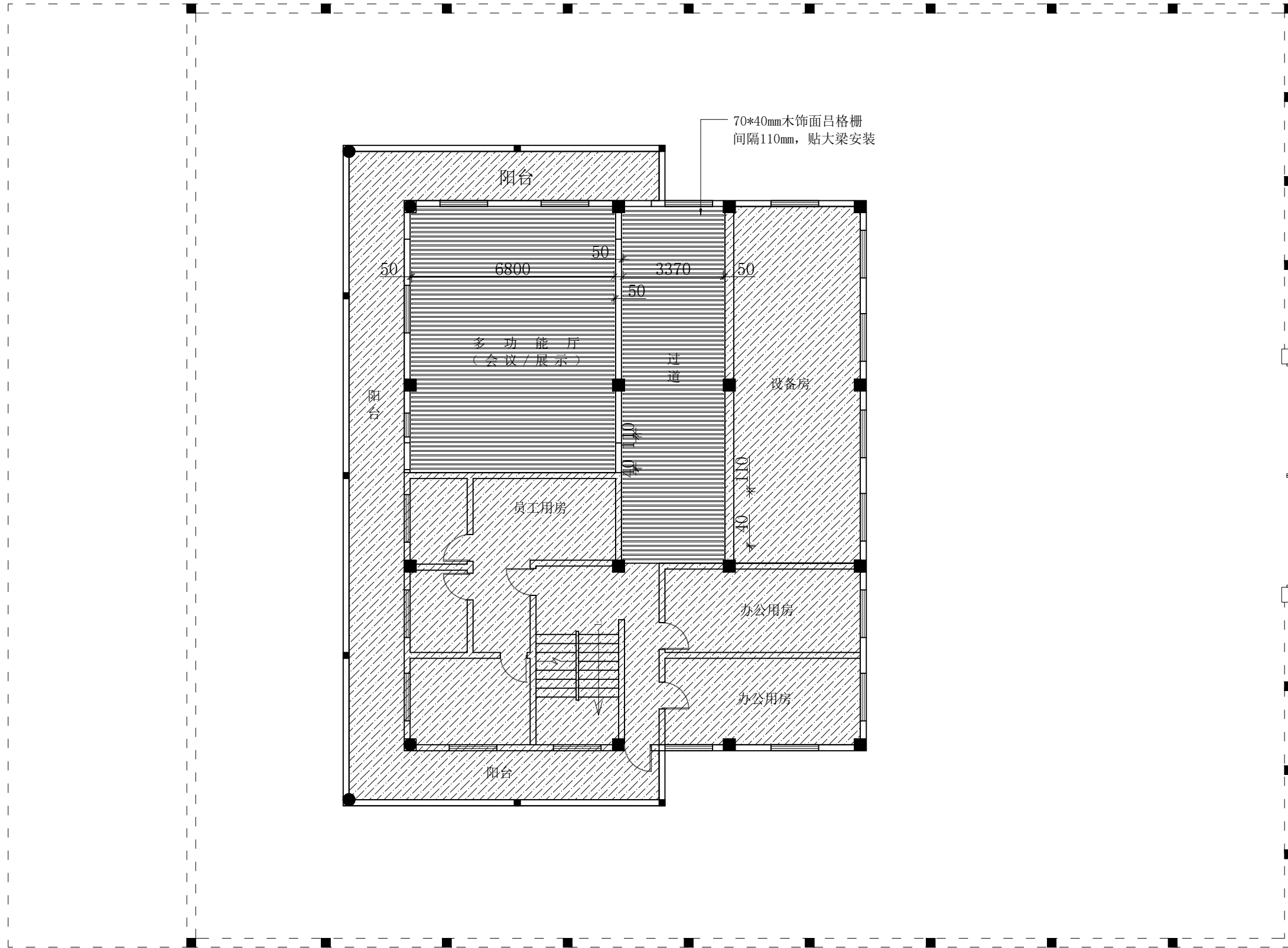

二层天面布置图

洛维
维修改造
站设施MODIFIED VERSION
修正版本ADJUSTMENT SUMMARY
调整摘要

PRECAUTIONS 注意事项

1. 所有图纸上表示的尺寸, 须在现场复合和修正。
All measurement must be checked and verified on stite;
2. 不可度量图纸:
Do not scale drawings;
3. 本设计之知识产权属
ENJOYDESIGN设计机构, 复印
或使用, 均需获得书面授权。
Property of ENJOY art
decoration Company and
cannot beused without
te-written permission.

DATE 日期

2025/11

DRAWN 绘图

CHECKED 校核

APPROVED 审定

ASSIS ANTDER助理设计师

DITECTORORDER主管设计师

CHIEF OF PRO项目负责人

JOB NO. 项目编号

DRAWING TITLE 图纸名称

二层天面
布置图

DRAWING NO. 图号

PAGE 页码

P-10

专业	实名	签名	日期

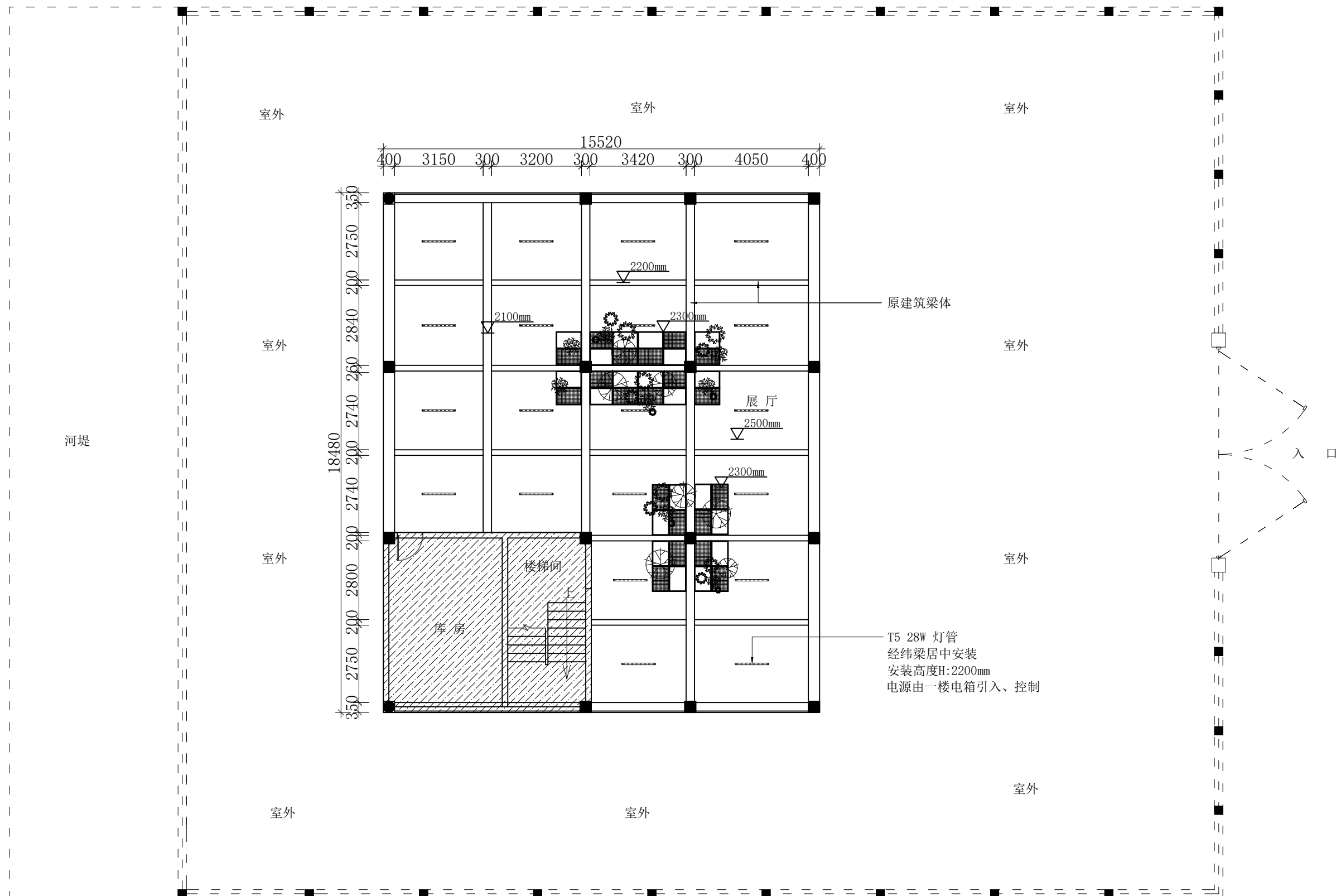

一层灯具布置图

洛维水站设施
维修改造

■ MODIFIED VERSION
修正版本

■ ADJUSTMENT SUMMARY

调整摘要

■PRECAUTIONS 注意事项

1. 所有图纸上表示的尺寸, 须在现场复核和修正;
All measurement must be checked and verified on site;
2. 不可度量图纸:
Do not scale drawings;
3. 本设计之知识产权属
ENJOYDESIGN设计机构, 复印
或使用, 均需获得书面授权。
Property of ENJOY art
decoration Company and
cannot be used without
tewritten permission.

■DATE 日期

2025/11

■DRAWN 绘图

■CHECKED 校核

■APPROVED 审定

■ ASSIS ANTDER助理设计师

■DIRECTORDER主管设计师

■CHIEF OF PRO项目负责人

■JOB NO. 项目编号

■DRAWING TITLE 图纸名称

一层灯具
布置图

■DRAWING NO. 图号

■PAGE 页码

P-11

专业	实名	签名	日期

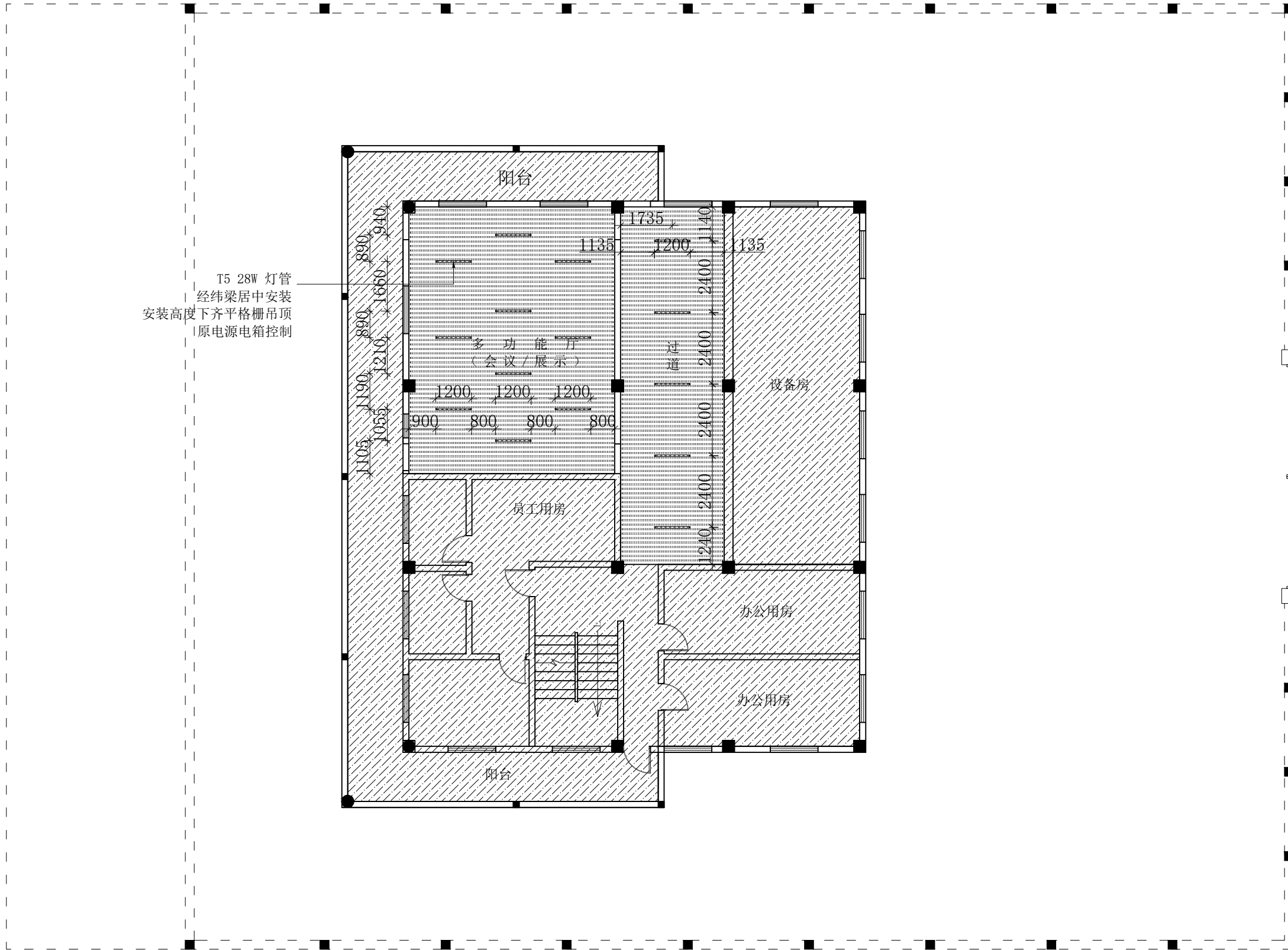

二层灯具布置图

洛维
维维
修改
改造
站设
施MODIFIED VERSION
修正版本ADJUSTMENT SUMMARY
调整摘要

PRECAUTIONS 注意事项

1. 所有图纸上表示的尺寸, 须在现场复合和修正:
All measurement must be checked and verified on site:
2. 不可度量图纸:
Do not scale drawings:
3. 本设计之知识产权属 ENJOYDESIGN设计机构, 复印或使用, 均需获得书面授权。
Property of ENJOY art decoration Company and cannot be used without written permission.

DATE 日期

2025/11

DRAWN 绘图

CHECKED 校核

APPROVED 审定

ASSIS ANTDER助理设计师

DITECTORORDER主管设计师

CHIEF OF PRO项目负责人

JOB NO. 项目编号

DRAWING TITLE 图纸名称

二层灯具
布置图

DRAWING NO. 图号

PAGE 页码

P-12

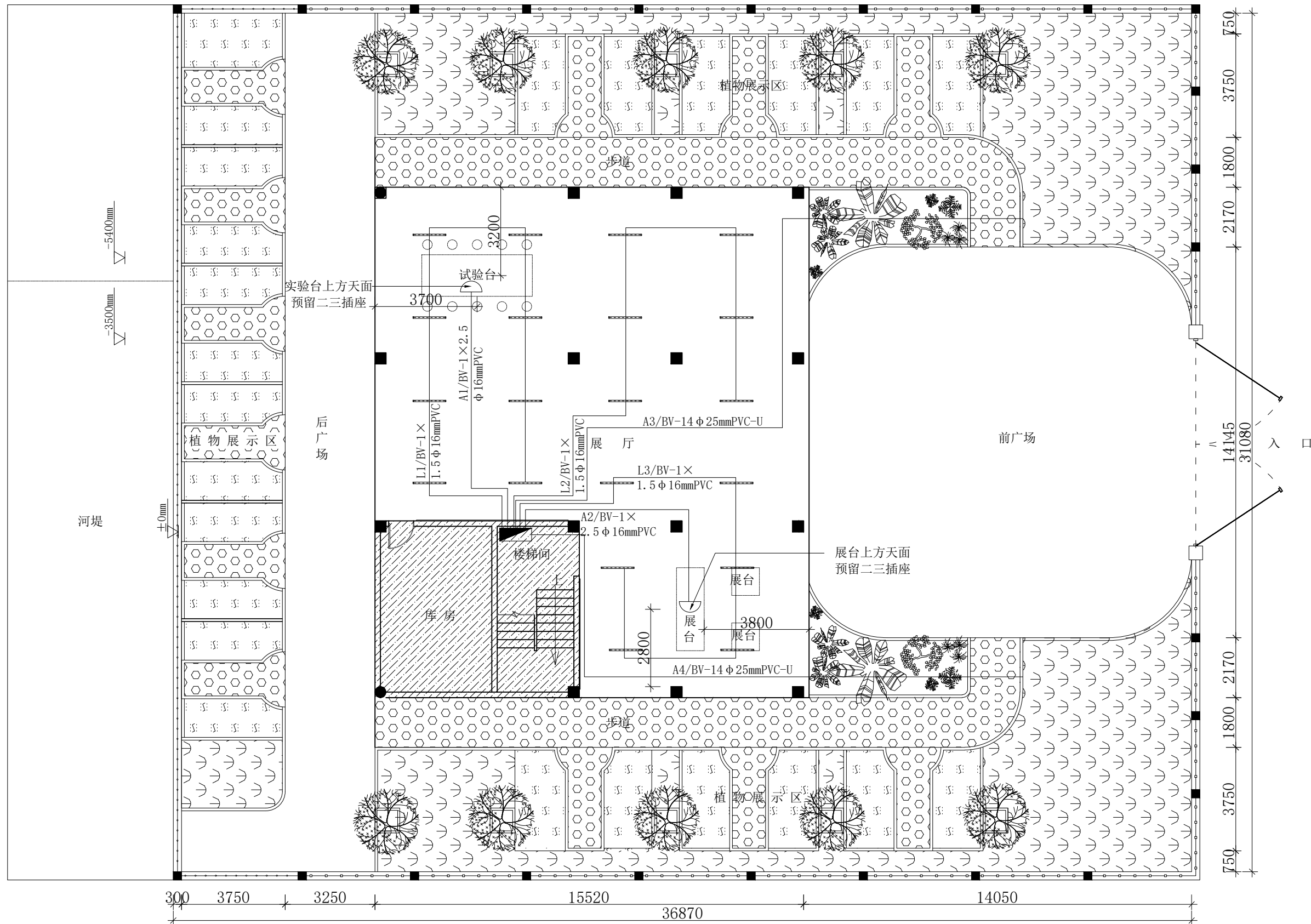

一层电路布置图

洛维
维修改造
站设施MODIFIED VERSION
修正版本ADJUSTMENT SUMMARY
调整摘要

PRECAUTIONS 注意事项

- 所有图纸上表示的尺寸, 须在现场复合和修正。
All measurement must be checked and verified on site.
- 不可度量图纸。
Do not scale drawings.
- 本设计之知识产权属 ENJOYDESIGN设计机构, 复印或使用, 均需获得书面授权。
Property of ENJOY art decoration Company and cannot be used without written permission.

DATE 日期

2025/11

DRAWN 绘图

CHECKED 校核

APPROVED 审定

ASSIS ANTDER助理设计师

DITECTOR主设计师

CHIEF OF PRO项目负责人

JOB NO. 项目编号

DRAWING TITLE 图纸名称

一层
平面布置图

DRAWING NO. 图号

PAGE 页码

P-13

专业	姓名	日期

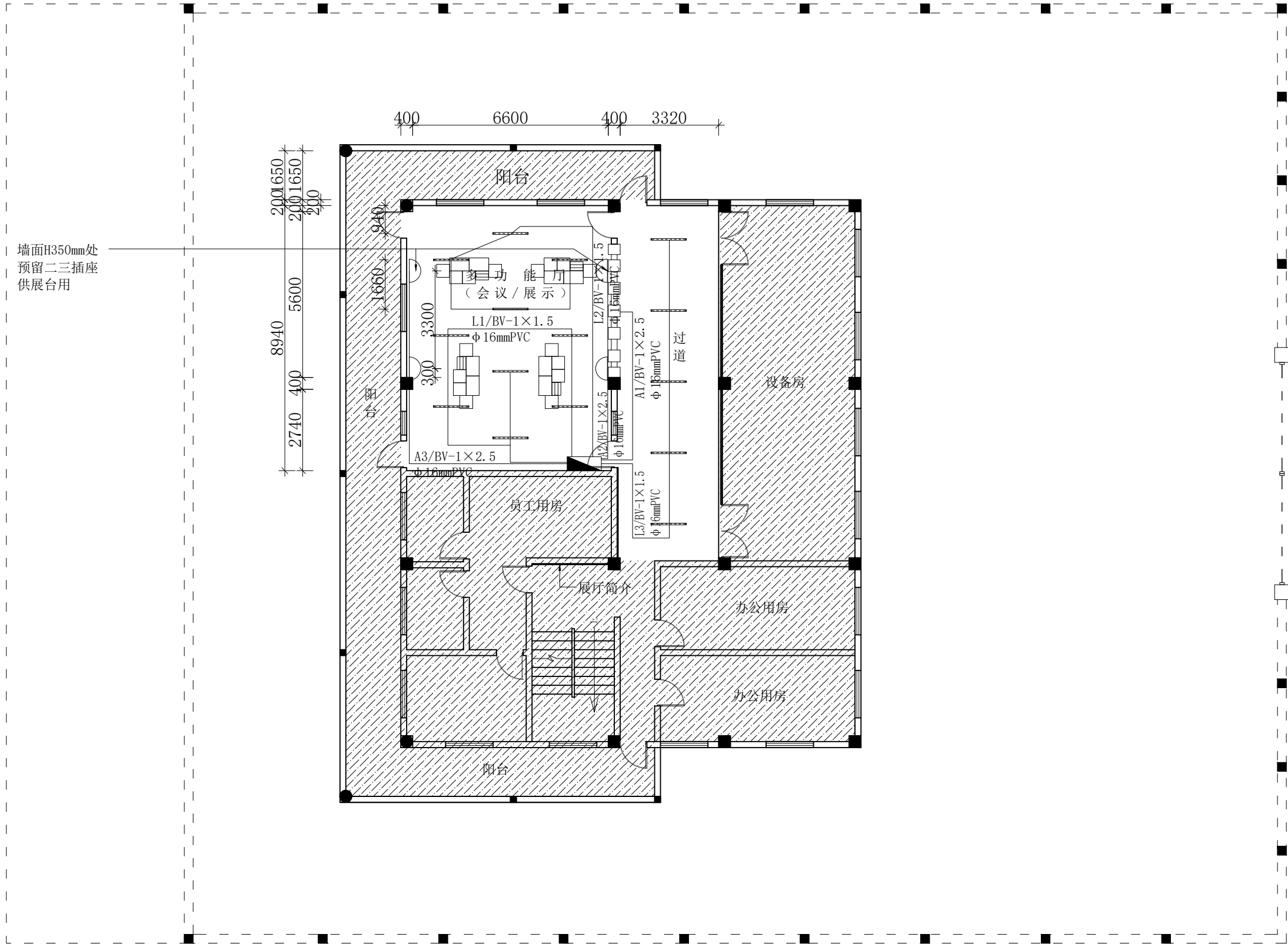

二层线路布置图

洛维
维维
修改
改造
站设
施

MODIFIED VERSION
修正版本

ADJUSTMENT SUMMARY
调整摘要

PRECAUTIONS 注意事项

1. 所有图纸上表示的尺寸, 须
在现场复合和修正。
All measurement must be
checked and verified on
site;
2. 不可度量图纸:
Do not scale drawings;
3. 本设计之知识产权属
ENJOYDESIGN设计机构, 复印
或使用, 均需获得书面授权。
Property of ENJOY art
decoration Company and
cannot be used without
written permission.

DATE 日期

2025/11

DRAWN 绘图

CHECKED 校核

APPROVED 审定

ASSIS ANTDER助理设计师

DIRECTOR主管设计师

CHIEF OF PRO项目负责人

JOB NO. 项目编号

DRAWING TITLE 图纸名称

二层
平面布置图

DRAWING NO. 图号

PAGE 页码

P-14

专业	姓名	日期

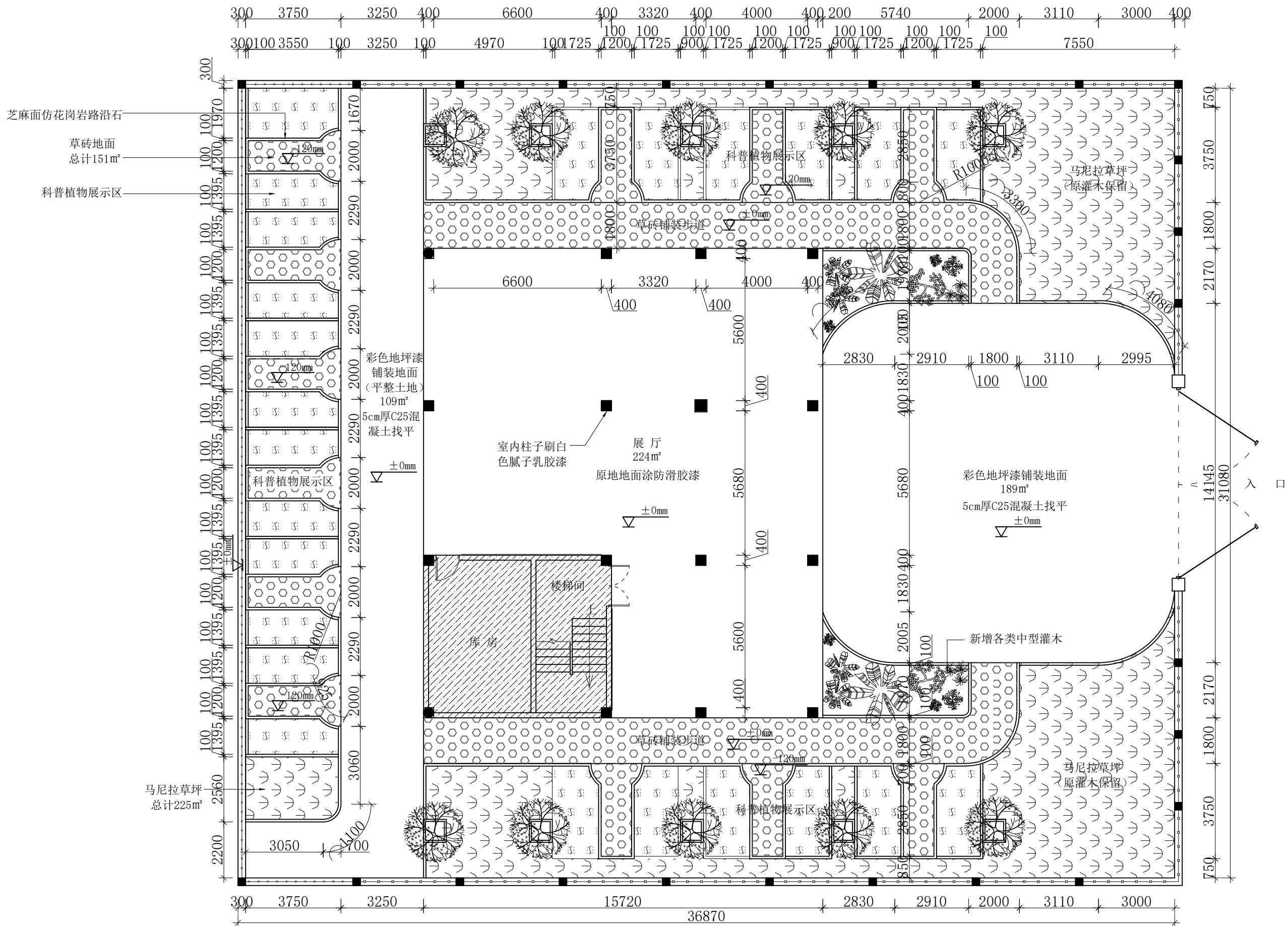

一层地面铺装图

洛维
维水
站设
施
修
改
造MODIFIED VERSION
修正版本ADJUSTMENT SUMMARY
调整摘要

PRECAUTIONS 注意事项

- 所有图纸上表示的尺寸, 须在现场复合和修正。
All measurement must be checked and verified on site.
- 不可度量图纸。
Do not scale drawings.
- 本设计之知识产权属 ENJOY DESIGN 设计机构, 复印或使用, 均需获得书面授权。
Property of ENJOY art decoration Company and cannot be used without written permission.

DATE 日期

2025/11

DRAWN 绘图

CHECKED 校核

APPROVED 审定

ASSISTANT 助理设计师

DITECTOR 主管设计师

CHIEF OF PRO 项目负责人

JOB NO. 项目编号

DRAWING TITLE 图纸名称

一层地面
铺装图

DRAWING NO. 图号

PAGE 页码

P-15

专业	姓名	日期

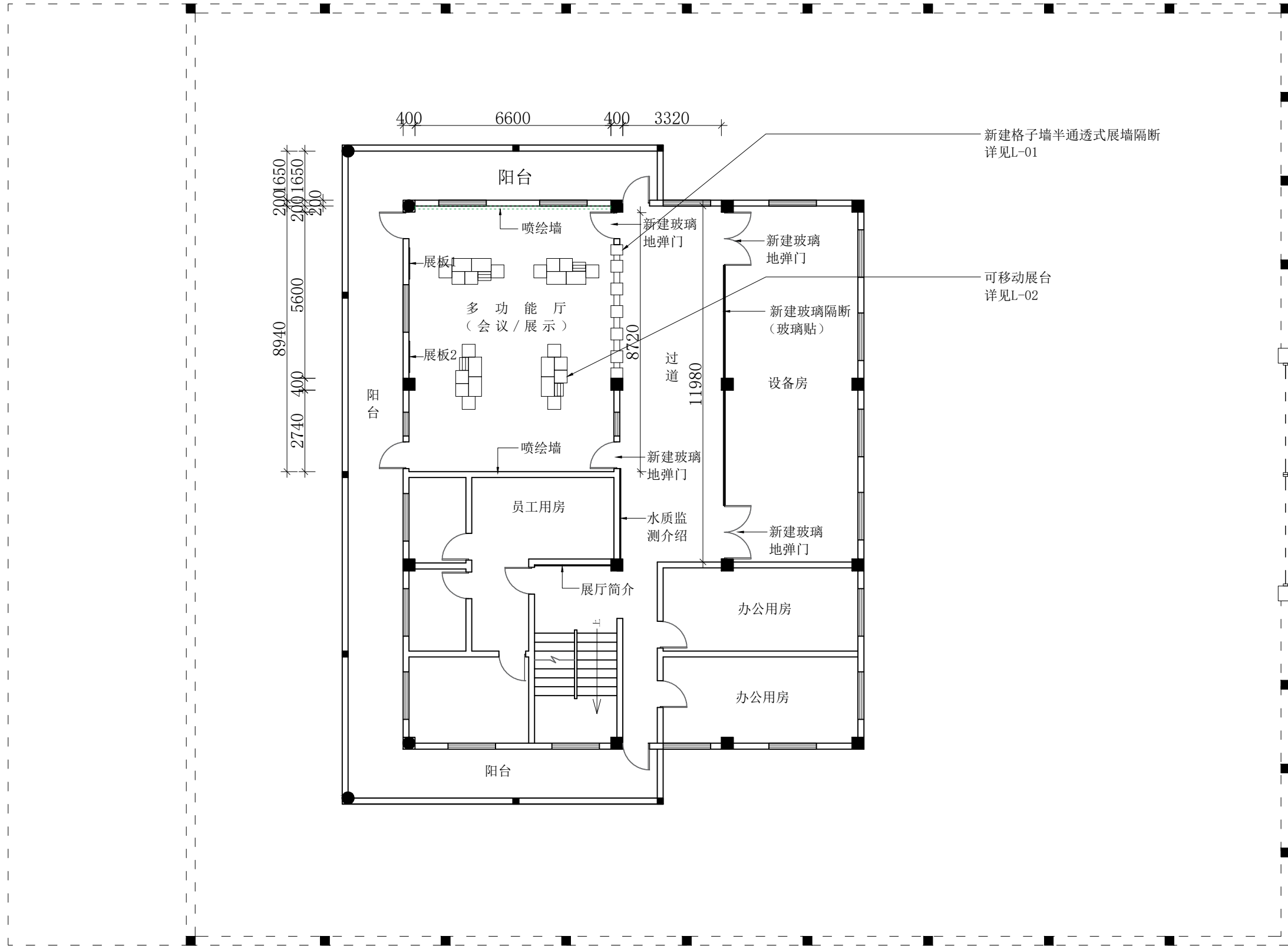

二层立面索引图

洛维
维修改造
站设施

MODIFIED VERSION
修正版本

ADJUSTMENT SUMMARY
调整摘要

PRECAUTIONS 注意事项

1. 所有图纸上表示的尺寸, 须在现场复合和修正。
All measurement must be checked and verified on site;
2. 不可度量图纸:
Do not scale drawings;
3. 本设计之知识产权属 ENJOYDESIGN设计机构, 复印或使用, 均需获得书面授权。
Property of ENJOY art decoration Company and cannot be used without written permission.

DATE 日期

2025/11

DRAWN 绘图

CHECKED 校核

APPROVED 审定

ASSIS ANTDER助理设计师

DIRECTORDER主管设计师

CHIEF OF PRO项目负责人

JOB NO. 项目编号

DRAWING TITLE 图纸名称

二层
立面索引图

DRAWING NO. 图号

PAGE 页码

P-16

专业	实名	签名	日期

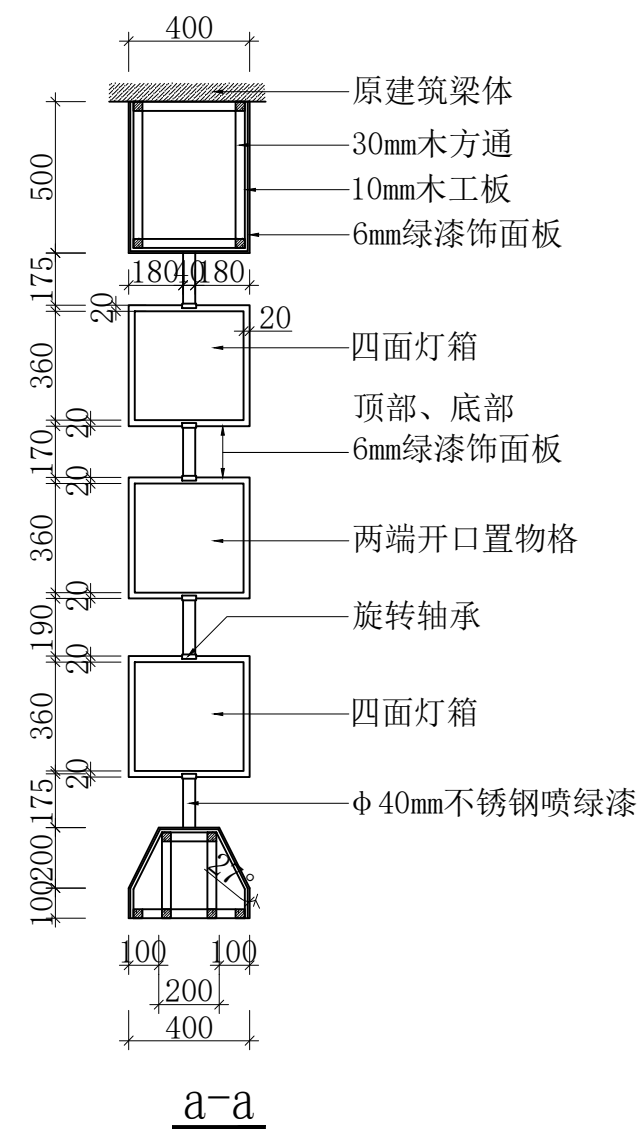

格子墙半通透式展墙隔断施工图

洛维水站设施
维修改造

■ MODIFIED VERSION
修正版本

■ ADJUSTMENT SUMMARY

调整摘要

■ PRECAUTIONS 注意事项

1. 所有图纸上须示的尺寸, 须在
在现场复合和修正;
All measurement must be
checked and verified on
site;
2. 不可度量图纸;
Do not scale drawings;
3. 本设计之知识产权属
ENJOYDESIGN设计机构, 复印
或使用, 均需获得书面授权。
Property of ENJOY art
decoration Company and
cannot be used without
tewritten permission.

DATE 日期

2025/11

■ DRAWN 绘图

■ CHECKED 校核

■APPROVED 审定

■ ASSIS ANTDER助理设计师

■DITECTORORDER主管设计师

■CHIEF OF PRO项目负责人

■JOB NO. 项目编号

■DRAWING TITLE 图纸名称

格子墙半通
透式展墙隔断
施工图

DRAWING NO. 图号

PAGE 页码

L-01

专业	姓名	签名	日期

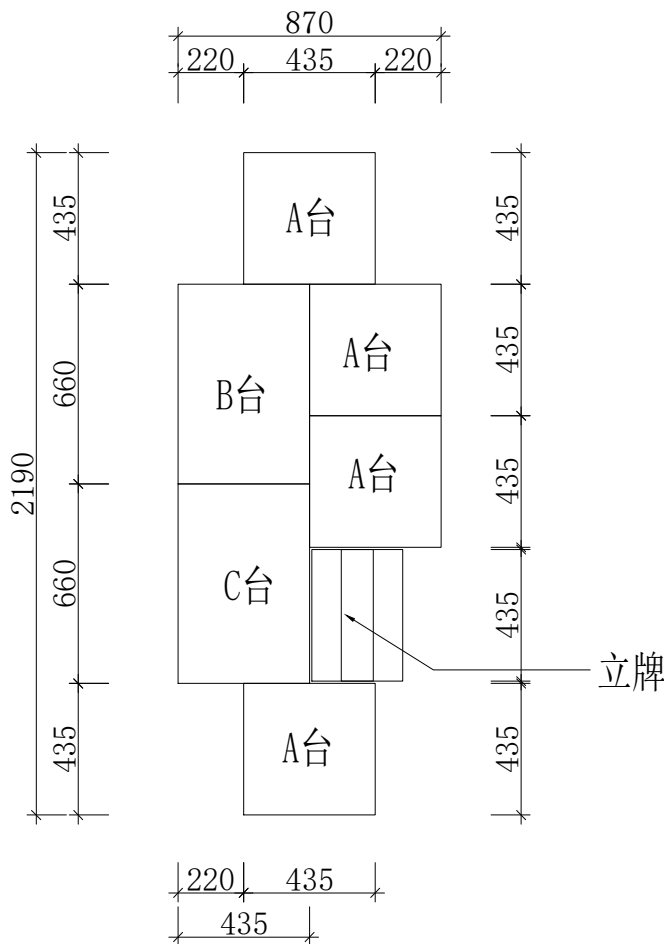

白漆饰面展柜平面图

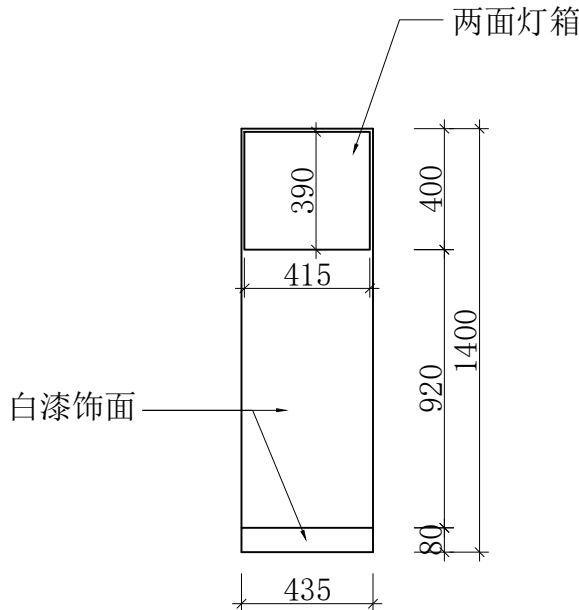

立牌正立面图

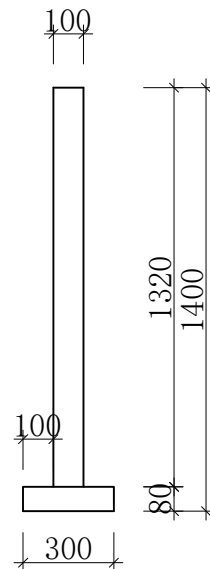

立牌侧立面图

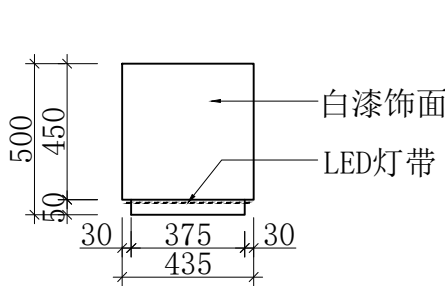

A台立面图

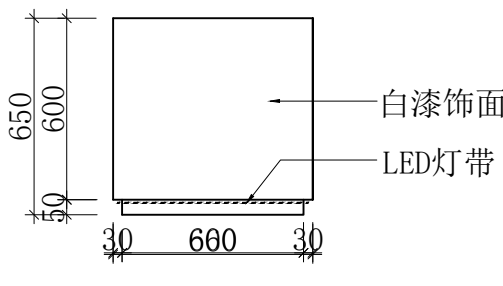

B台正立面图

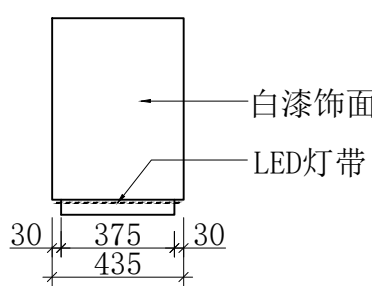

B台侧立面图

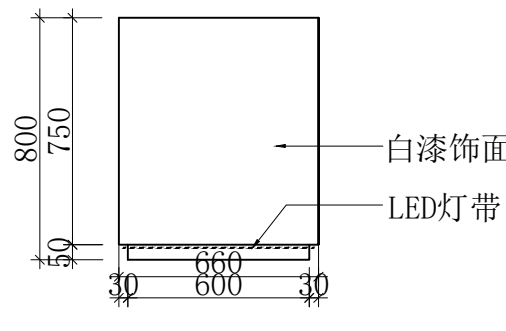

C台正立面图

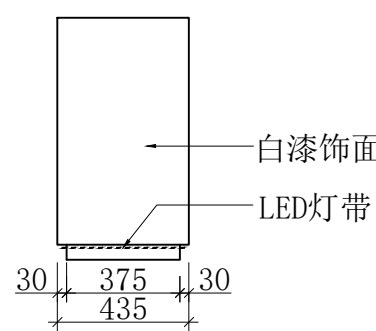

C台侧立面图

展柜施工图

洛维
维修改造
站设施

MODIFIED VERSION
修正版本

ADJUSTMENT SUMMARY
调整摘要

PRECAUTIONS 注意事项
1. 所有图纸上表示的尺寸, 须在现场复合和修正。
All measurement must be checked and verified on site.
2. 不可度量图纸。
Do not scale drawings.
3. 本设计之知识产权属 ENJOY DESIGN 设计机构, 复印或使用, 均需获得书面授权。
Property of ENJOY art decoration Company and cannot be used without written permission.

DATE 日期
2025/11

DRAWN 绘图

CHECKED 校核

APPROVED 审定

ASSIS ANTDER 助理设计师

DIRECTOR 主管设计师

CHIEF OF PRO 项目负责人

JOB NO. 项目编号

DRAWING TITLE 图纸名称

展柜
施工图

DRAWING NO. 图号

PAGE 页码

L-02